เอกสารแนบ 40

ตัวอย่างรายงานสรุปผลการตรวจสารเสพติด

แบบบันทึกผลการตรวจแอลกอฮอล์ และสารเสพติด

Project J.2521 Date 18/01/66 Time 6.30

Item ลำดับที่	ID. No. เลขที่	Name ชื่อ	Amphetamine Drug Test ผลตรวจสารเสพติด		Breath Alcohol Test ผลตรวจแอลกอฮอล์		Signature ลายเซ็นต์
			Positive	Nagative	Positive	Nagative	
1		ประมูล จันทนะ				✓	[redacted]
2		[illegible] มาศรี				✓	
3		เพ็ย อันทาร์				✓	
4		[illegible]				✓	
5		[illegible] สังฆแก้				✓	
6		[illegible]				✓	
7		[illegible] อยู่สุข				✓	
8		[illegible]				✓	
9		[illegible] เตียมกลาง				✓	
10		[illegible]				✓	
11		[illegible] จันทนะ				✓	
12		[illegible] สีมาไต้				✓	
13		[illegible] สีมาแก้				✓	
14		[illegible] มาศรี				✓	
15		[illegible]				✓	
16		[illegible]				✓	
17		[illegible]				✓	
18		[illegible]				✓	
19		[illegible] สีสวย				✓	
20							
21							
22							

Certify by [redacted]

ITD Representative

เอกสารแนบ 41

แบบบันทึกสถิติการเจ็บป่วยและการเบิกจ่ายยา

SUMMARY of FIRST AID SEVICE PERIOD

บริษัท อิตาเลียนไทย ดีเวล๊อปเมนต์ จำกัด(มหาชน) หน่วยงาน J.

January 2023

REPORT BY

CHALEENA NUENGCHUMNONG

Registered Nurse, Professional Level

ลำดับ	วันที่	เวลา	หัสพนักงา	แผนก	ชื่อ	นามสกุล	เพศ	อาการ	สาเหตุ	การวินิจฉัย	การรักษา	ประเภทอุบั	นอนหรือไม่	ส่งรพ	หลังการรักษา
1	3 Jan 23	8:45	ST16509	เจ้าหน้าที่	ภคิน	สุทธิกุล	ชาย	ทำแผล	ทำแผลเก่า	Suture Wound	(แผลเย็บ)		ไม่	ไม่	กลับทำงาน
2	3 Jan 23	9:30	3AC08198	สมุห์บัญชี	จันทร์ทิพย์	สุริยันต์	หญิง	คัดจมูก มีเส	ระบบทางเด	URI(ติดเชื้อ	Para 500 mg,Loratadin		ไม่	ไม่	กลับทำงาน
3	4 Jan 23	8:59	ST16509	เจ้าหน้าที่	ภคิน	สุทธิกุล	ชาย	ล้างแผล	ทำแผลเก่า	Suture Wo	CTP (1:10) 10 gm		ไม่	ไม่	กลับทำงาน
4	4 Jan 23	9:05	2EN07089	วิศวกรสำร	อรุณโรจน์	วะระขะจี	หญิง	ปวดไมเกรร	ระบบประส	Migraine H	Brufen 400 mg		ไม่	ไม่	กลับทำงาน
5	4 Jan 23	11:30		ช่างไฟฟ้า	ภูสิทธิ์	พลประมวล	ชาย	ปวดหลัง	ระบบกระดู	Low back	Brufen 400 mgNorgesi		ไม่	ไม่	กลับทำงาน
6	5 Jan 23	8:09		พนง.ทั่วไ	ธาริณี	บุญส่ง	หญิง	ปวดหลัง	ระบบกระดู	Low back	Brufen 400 mg		ไม่	ไม่	กลับทำงาน
7	5 Jan 23	8:36	WX05409	ช่างไฟฟ้า	ภิเษก	เพ็ชรรัตน์	ชาย	ปวดตึงบ่าไ	ระบบกระดู	muscle str	Para 500 mgNorgesic,C		ไม่	ไม่	กลับทำงาน
8	5 Jan 23	9:13	4WO33133	พนง.ทั่วไ	นันท์นภัส	สมจิตร	หญิง	ผื่นคัน	ระบบผิวหนั	Acute Spor	AtaraxCalamide Lotion		ไม่	ไม่	กลับทำงาน
9	5 Jan 23	9:35	6WX07754	SAFETY OF	ศิริลักษณ์	ยิ้มพลาย	หญิง	เจ็บคอ	ระบบทางเด	pharyngitis	Para 500 mgAmoxy 50		ไม่	ไม่	กลับทำงาน
10	5 Jan 23	10:19		พนง.ทั่วไ	สายชล	ศิรมย์สุข	ชาย	วิงเวียนศีรษ	ระบบประส	dizzenessเว	Damamine		ไม่	ไม่	กลับทำงาน
11	5 Jan 23	10:23	6WX09835	Field Engin	ศิรินทรา	พลปัญญา	หญิง	ปวดศีรษะ	ระบบประส	High blood	Para 500 mgDamamin		ไม่	ไม่	กลับทำงาน
12	6 Jan 23	9:01	3ST17171	พนง.ทั่วไ	อดิศักดิ์	ปิ่นมณี	ชาย	ไอ มีน้ำมูก	ระบบทางเด	Common C	LoratadineFlemex,		ไม่	ไม่	กลับทำงาน
13	6 Jan 23	9:55	3ST19086	SAFETY OF	ยิ่งยศ	เชษฐชุนทด	ชาย	ไอ ระคายคร	ระบบทางเด	URI(ติดเชื้อ	LoratadineFlemex,		ไม่	ไม่	กลับทำงาน
14	7 Jan 23	7:56	W031921	SAFETY OF	รัฐนันท์	บุษรา	ชาย	ปวดฟัน	ระบบช่องป	Toothache	Brufen 400 mg		ไม่	ไม่	กลับทำงาน
15	7 Jan 23	9:02	W022988	คนงานทั่ว	สุพิน	สุทธเขต	หญิง	ปวดหลัง	ระบบกระดู	Low back	Brufen 400 mgPara 50		ไม่	ไม่	กลับทำงาน
16	7 Jan 23	9:04		คนงานทั่ว	เลดร์	พลจร	หญิง	ปวดขา	ระบบกระดู	muscle str	NorgesicCTP (1:10) 10		ไม่	ไม่	กลับทำงาน
17	7 Jan 23	10:10	6WX09805	เจ้าหน้าที่ส	ลัดดา	สิงโตทอง	หญิง	ถ่ายท้อง	ระบบทางเด	Diarrhea(อ	จจาระร่วง)		ไม่	ไม่	กลับทำงาน
18	7 Jan 23	11:28		SAFETY OF	บัญชา	หงษ์น้อย	ชาย	ปวดข้อเข่า	ระบบกระดู	muscle str	Brufen 400 mgCTP (1:1		ไม่	ไม่	กลับทำงาน
19	9 Jan 23	10:11	6WX07754	SAFETY OF	ศิริลักษณ์	ยิ้มพลาย	หญิง	ถ่ายเหลว	ระบบทางเด	Diarrhea(อ	Carbon		ไม่	ไม่	กลับทำงาน
20	9 Jan 23	11:03	6WX09805	เจ้าหน้าที่ส	ลัดดา	สิงโตทอง	หญิง	มีแผลที่นิ้ว	ทำแผลใหม่	Lacerated	Tigerplast พลาสติก		ไม่	ไม่	กลับทำงาน
21	9 Jan 23	13:50	3ST18939	เจ้าหน้าที่ส	นราวุฒิ	ดุ้มบุตร	ชาย	ถ่ายเหลว	ระบบทางเด	Diarrhea(อ	Carbon		ไม่	ไม่	กลับทำงาน
22	9 Jan 23	15:30	6DX43140	พนง.ทั่วไ	เอกลักษณ์	ประธานน่า	ชาย	ถูกสะเก็ดเ	ระบบตา	Foreign bodies in the eye	(สิ่งแปลก		ไม่	ไม่	กลับทำงาน
23	9 Jan 23	17:37	ST16509	เจ้าหน้าที่	ภคิน	สุทธิกุล	ชาย	ตามนิ้วที่หั	ทำแผลเก่า	Suture Wound	(แผลเย็บ)		ไม่	ไม่	กลับทำงาน
24	9 Jan 23	17:39	7DC23931	คนงานทั่ว	ปราณี	สมน้ำค่า	หญิง	เบิกยาใส่กร	อื่นๆ	other	อื่นๆ	NorgesicAir-x,Air-x,Air	ไม่	ไม่	กลับทำงาน
25	10 Jan 23	8:42	2EN07542	วิศวกรไฟฟ	ปิยวุฒิ	นิ่มประเสริฐ	ชาย	ข้อเท้าแพล	ระบบกระดู	Arthralgia(	NorgesicCTP (1:10) 10		ไม่	ไม่	กลับทำงาน
26	10 Jan 23	8:48	2EN06195	คนงานทั่ว	สุรศักดิ์	เกษมพรม	ชาย	ปวดหัวเข่า	ระบบกระดู	Arthralgia(	Brufen 400 mgCTP (1:1		ไม่	ไม่	กลับทำงาน
27	12 Jan 23	9:50	ST17171	CONS	อดิศักดิ์	ปิ่นมณี	ชาย	ปวดจุกแน่น	ระบบทางเด	Peptic ulce	Air-xMiracid 20 mg,		ไม่	ไม่	กลับทำงาน
28	12 Jan 23	13:20	4W031953	ช่างไฟฟ้า	ภาสกร	จิจอารีย์	ชาย	ปวดข้อศอก	ระบบกระดู	Arthralgia(	Brufen 400 mgCTP Cod		ไม่	ไม่	กลับทำงาน
29	12 Jan 23	17:55	ST16509	เจ้าหน้าที่	ภคิน	สุทธิกุล	ชาย	ปวดนิ้วก้อย	ระบบกระดู	Arthralgia(	CTP Cool (1:10) 10 gm		ไม่	ไม่	กลับทำงาน
30	13 Jan 23	8:55	W025252	พขร.ปีคอั	ละมล	ชัยสา	ชาย	ท้องอืด	ระบบทางเด	Dyspepsia	Air-xM.car 450 ml (1:7		ไม่	ไม่	กลับทำงาน
31	14 Jan 23	8:59		SAFETY OF	ชูชาติ	ทอดทอง	ชาย	เหงือกปวม	ระบบช่องป	gingivitis(เ	Brufen 400 mg		ไม่	ไม่	กลับทำงาน
32	14 Jan 23	11:30	ST16509	เจ้าหน้าที่	ภคิน	สุทธิกุล	ชาย	ปวดนิ้วที่เค	ระบบกระดู	Arthralgia(	CTP (1:10) 10 gm		ไม่	ไม่	กลับทำงาน
33	14 Jan 23	13:10	3ST19086	SAFETY OF	ยิ่งยศ	เชษฐชุนทด	ชาย	ปวดฟัน	ระบบช่องป	Toothache	Brufen 400 mg		ไม่	ไม่	กลับทำงาน
34	16 Jan 23	10:07	ID532	พนง.ทั่วไ	ญาณทัศน์	พนะสันต์	หญิง	ปวดศีรษะไ	ระบบประส	Migraine H	Brufen 400 mgPara 50		ไม่	ไม่	กลับทำงาน
35	16 Jan 23	12:13	EN05381	Q.A/Q.C	เมธี	อ่าแย้ม	ชาย	ปวดศีรษะม	ระบบประส	Headache(	Para 500 mg		ไม่	ไม่	กลับทำงาน
36	16 Jan 23	13:01	WX05720	SAFETY OF	เดือน	เทศนา	หญิง	ปวดกล้ามเ	ระบบกระดู	muscle str	Norgesic		ไม่	ไม่	กลับทำงาน
37	16 Jan 23	14:05	3ST19366	DOCUMEN	อรปรียา	ไชยา	หญิง	ปวดท้องปร	ระบบสูตินา	Dysmenorr	Para 500 mg		ไม่	ไม่	กลับทำงาน
38	17 Jan 23	9:20	3ST19086	SAFETY OF	ยิ่งยศ	เชษฐชุนทด	ชาย	ปวดเหงือก	ระบบช่องป	gingivitis(เ	Brufen 400 mgAmoxy 5		ไม่	ไม่	กลับทำงาน
39	18 Jan 23	14:01	EN03887	Q.A/Q.C	สมชาย	เพ็ชรถ้วยท	ชาย	ถูกแดดต่อย	ระบบผิวหนั	Acute Spor	CPM 4 mgCalamide Lo		ไม่	ไม่	กลับทำงาน
40	18 Jan 23	16:30	EN08548	พนง.ทั่วไ	นิติพล	แก้วจันเพ็ง	ชาย	ปวดท้องบิด	ระบบทางเด	Gastritis(กร	Buscopan		ไม่	ไม่	กลับทำงาน
41	19 Jan 23	8:30	3ST14995	เจ้าหน้าที่บ	สุภาภรณ์	สารนารถ	หญิง	เคืองตา ตา	ระบบตา	Conjunctivitis	ตาแดง		ไม่	ไม่	กลับทำงาน
42	19 Jan 23	12:33	4WO33133	พนง.ทั่วไ	นันท์นภัส	สมจิตร	หญิง	ปวดศีรษะข	ระบบประส	Migraine H	Brufen 400 mg		ไม่	ไม่	กลับทำงาน
43	20 Jan 23	9:01	2EN07768	Field Engin	ชัชวาล	พิพัฒนสันต์	ชาย	ถ่ายเหลว	ระบบทางเด	Diarrhea(อ	Norfoxin		ไม่	ไม่	กลับทำงาน
44	20 Jan 23	13:03	ST17171	CONS	อดิศักดิ์	ปิ่นมณี	ชาย	กลดไหลย้อ	ระบบทางเด	GERD	กรดไ	Air-xMiracid 20 mg,	ไม่	ไม่	กลับทำงาน
45	20 Jan 23	14:10	3ST10811	คนงานทั่ว	สมควร	ขันทะสีมา	ชาย	ทำแผล	ทำแผลเก่า	Lacerated	Glove "S" 100 ชิ้น		ไม่	ไม่	กลับทำงาน
46	20 Jan 23	14:30	3ST18939	เจ้าหน้าที่ส	นราวุฒิ	ดุ้มบุตร	ชาย	กรดไหลย้อ	ระบบทางเด	GERD	กรดไ	Miracid 20 mgAir-x,	ไม่	ไม่	กลับทำงาน
47	21 Jan 23	8:27	2EN08603	วิศวกร	จรูญ	พันธ์โต	ชาย	ถ่ายเหลว 3	ระบบทางเด	Diarrhea(อ	Carbon		ไม่	ไม่	กลับทำงาน
48	21 Jan 23	9:55	WX05409	ช่างไฟฟ้า	ภิเษก	เพ็ชรรัตน์	ชาย	ปวดศีรษะ	ระบบประส	headache	ปว	Para 500 mgBrufen 40	ไม่	ไม่	กลับทำงาน
49	21 Jan 23	10:45	W022988	คนงานทั่ว	สุพิน	สุทธเขต	หญิง	ปวดกล้ามเ	ระบบกระดู	muscle str	Norgesic		ไม่	ไม่	กลับทำงาน
50	23 Jan 23	8:20	37746	พนง.ทั่วไ	มะลิ	มาวงศ์นอก	หญิง	เจ็บคอมาก	ระบบหู / ค	pharyngitis	Para 500 mgAmoxy 50		ไม่	ไม่	กลับทำงาน
51	24 Jan 23	8:02	DX24999	แม่บ้าน	วัชรินทร์	บุญป่าน	หญิง	ปวดศีรษะ	ระบบประส	Headache(	ปวดศีรษะ)		ไม่	ไม่	กลับทำงาน
52	24 Jan 23	8:45	ST16509	คนงานทั่ว	ภคิน	สุทธิกุล	ชาย	ปวดตึงนิ้วก	ระบบกระดู	Arthralgia(	CTP (1:10) 10 gm		ไม่	ไม่	กลับทำงาน
53	24 Jan 23	8:50	4WO31435	พขร.ปีคอั	ทองสุข	ค่ามูล	ชาย	ปวดจุกเสีย	ระบบทางเด	Peptic ulce	Air-xM.car 450 ml (1:7		ไม่	ไม่	กลับทำงาน
54	24 Jan 23	9:30	3ST19086	SAFETY OF	ยิ่งยศ	เชษฐชุนทด	ชาย	ระคายคอ เ	ระบบหู / ค	Sore throa	ยาอมแก้ไอมะแว้ง		ไม่	ไม่	กลับทำงาน
55	24 Jan 23	11:30		พนง.ทั่วไ	ศิริพร	พัดสารกิจ	หญิง	ปวดท้องปร	ระบบสูตินา	Dysmenorr	Ponstan 500 mg		ไม่	ไม่	กลับทำงาน
56	25 Jan 23	8:02	DX29999	แม่บ้าน	วัชรินทร์	บุญป่าน	หญิง	ไอ เจ็บคอ	ระบบทางเด	URI(ติดเชื้อ	Flemexยาอมแก้ไปดรา		ไม่	ไม่	กลับทำงาน
57	27 Jan 23	12:03	ST16509	เจ้าหน้าที่	ภคิน	สุทธิกุล	ชาย	ปวดนิ้วมือ	ระบบกระดู	muscle str	Brufen 400 mgCTP (1:1		ไม่	ไม่	กลับทำงาน
58	27 Jan 23	14:32	4WO33133	พนง.ทั่วไ	นันท์นภัส	สมจิตร	หญิง	ถ่ายเหลว	ระบบทางเด	Diarrhea(อ	CarbonAlummilk 240 m		ไม่	ไม่	กลับทำงาน
59	28 Jan 23	7:55	IP459	งานดิน	ธาวินี	บุญส่ง	หญิง	ปวดกล้ามเ	ระบบกระดู	muscle str	Brufen 400 mgCTP (1:1		ไม่	ไม่	กลับทำงาน
60	30 Jan 23	9:12	ST16509	เจ้าหน้าที่	ภคิน	สุทธิกุล	ชาย	ปวดนิ้ว ถ่า	ระบบทางเด	Diarrhea(อ	Brufen 400 mgCarbon,		ไม่	ไม่	กลับทำงาน
61	30 Jan 23	11:06	WO236228	พขร.ปีคอั	สายสัมพันธ์	แสงสว่าง	ชาย	ปวดฟัน	ระบบช่องป	gingivitis(เ	Brufen 400 mg		ไม่	ไม่	กลับทำงาน
62	31 Jan 23	8:04	DX29999	แม่บ้าน	วัชรินทร์	บุญป่าน	หญิง	ไอ ปวดศีรษ	ระบบทางเด	URI(ติดเชื้อ	Flemex		ไม่	ไม่	กลับทำงาน
63	31 Jan 23	9:47	3ST19086	SAFETY OF	ยิ่งยศ	เชษฐชุนทด	ชาย	ปวดฟัน ปว	ระบบช่องป	gingivitis(เ	Brufen 400 mg		ไม่	ไม่	กลับทำงาน

สรุปการใช้บริการห้องพยาบาล

ประจำเดือน มกราคม พ.ศ.2566

จำนวนผู้ป่วยมาใช้บริการ	ชาย	หญิง	จำนวนคนป่วย
เดือน มกราคม 2566	**38**	**25**	**63**

อุบัติเหตุนอกงาน

การวินิจฉัย	จำนวนคนป่วย
ไม่พบอุบัติเหตุ	0
Total	**0**

นอนพักห้องพยาบาล

การวินิจฉัย	จำนวนคนป่วย
ไม่มีการนอนพักห้องพยาบาล	0
Total	**0**

นำส่งโรงพยาบาล

การวินิจฉัย	จำนวนคนป่วย
ไม่มี Refer	0
Total	**0**

พนักงานมาล้างแผล

การวินิจฉัย	จำนวนคนป่วย
Lacerated Wound(แผลฉีกขาด)	**2**
Suture Wound(แผลเย็บ)	**3**
Total	**5**

พนักงานที่มา SWAP

Date	SWAP
Total	**0**

สาเหตุ	การวินิจฉัย	จำนวนผู้ป่วย
ทำแผลเก่า	Lacerated Wound(แผลฉีกขาด)	1
	Suture Wound(แผลเย็บ)	3
ทำแผลใหม่	Lacerated Wound(แผลฉีกขาด)	1
ระบบกระดูกและกล้ามเนื้อ	Arthralgia(ปวดข้อ)	6
	Low back painปวดหลัง	3
	muscle strainปวดเมื่อกล้ามเนื้อ	7
ระบบช่องปากและฟัน	gingivitisเหงืออักเสบ	4
	Toothache(ปวดฟัน)	2
ระบบตา	Conjunctivitisตาแดง	1
	Foreign bodies in the eye(สิ่งแปลกปลอมเข้าตา)	1
ระบบทางเดินหายใจ	Common Cold(โรคหวัด)	1
	pharyngitisคออักเสบ	1
	URI(ติดเชื้อระบบทางเดินหายใจส่วนบน)	4
ระบบทางเดินอาหาร	Diarrhea(อุจจาระร่วง)	7
	Dyspepsiaอาหารไม่ย่อย	1
	Gastritis(กระเพาะอาหารอักเสบ)	1
	GERDกรดไหลย้อน	2
	Peptic ulcer(แผลในระบบทางเดินอาหาร)	2
ระบบประสาทและสมอง	dizzenessเวียนศีรษะ	1
	headaceปวดศีรษะ	1
	Headache(ปวดศีรษะ)	2
	High blood pressureโรคความดันโลหิตสูง	1
	Migraine Headache(ไมเกรน)	3
ระบบผิวหนัง	Acute Spontaneous urticaria(ผื่นลมพิษเฉียบพลัน)	2
ระบบสูตินารีเวช	Dysmenorrhea(ปวดท้องประจำเดือน)	2
ระบบหู / คอ / จมูก	pharyngitisคออักเสบ	1
	Sore throatเจ็บคอ	1
อื่นๆ	otherอื่นๆ	1
ผลรวมทั้งหมด		63

Date	ชาย	หญิง	ทำแผลเก่า	ทำแผลใหม่	ระบบกระดูกและกล้ามเนื้อ	ระบบช่องปากและฟัน	ระบบตา	ระบบทางเดินหายใจ	ระบบทางเดินอาหาร	ระบบประสาทและสมอง	ระบบผิวหนัง	ระบบสูตินารีเวช	ระบบหู / คอ / จมูก	อื่นๆ	ผลรวมทั้งหมด
3 Jan 23	1	1	1					1							2
4 Jan 23	2	1	1		1					1					3
5 Jan 23	2	4			2			1		2	1				6
6 Jan 23	2							2							2
7 Jan 23	2	3			3	1			1						5
9 Jan 23	3	3	1	1			1		2					1	6
10 Jan 23	2				2										2
12 Jan 23	3				2				1						3
13 Jan 23	1								1						1
14 Jan 23	3				1	2									3
16 Jan 23	1	3			1					2		1			4
17 Jan 23	1					1									1
18 Jan 23	2								1		1				2
19 Jan 23		2					1			1					2
20 Jan 23	4		1						3						4
21 Jan 23	2	1			1				1	1					3
23 Jan 23		1											1		1
24 Jan 23	3	2			1				1	1		1	1		5
25 Jan 23		1						1							1
27 Jan 23	1	1			1				1						2
28 Jan 23		1			1										1
30 Jan 23	2					1			1						2
31 Jan 23	1	1				1		1							2
ผลรวมทั้งหมด	38	25	4	1	16	6	2	6	13	8	2	2	2	1	63

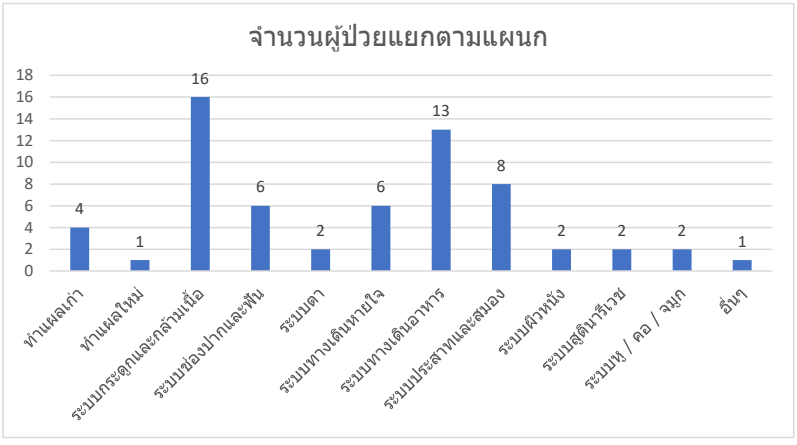

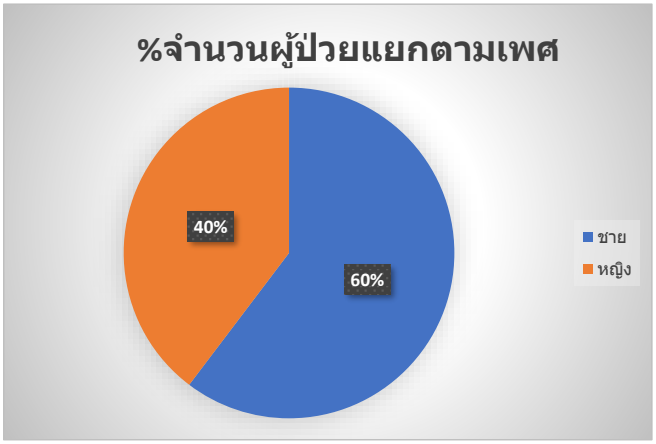

แบบบันทึกการเกิดอุบัติเหตุ ห้องพยาบาล
ประจำเดือน มกราคม พ.ศ.2566

ลำดับ	วันที่	เวลา	รหัสพนักงาน	แผนก	ชื่อ	นามสกุล	เพศ	อาการ	การวินิจฉัย	การรักษา	ระเภทอุบัติเห	นอนหรือไม่	ส่งรพ	หลังการรักษา

ไม่พบอุบัติเหตุ ในเดือนมกราคม 2566

แบบบันทึกการนอนพักห้องพยาบาล

ประจำเดือน มกราคม พ.ศ.2566

ลำดับ	วันที่	เวลา	รหัสพนักงา	แผนก	ชื่อ	นามสกุล	เพศ	อาการ	สาเหตุ	การวินิจฉัย	การรักษา	นอนหรือไม่	ช่วงเวลา	ส่งรพ	โรงพยาบา	หลังการรัก	พยาบาล	หมายเหตุ

ไม่พบผู้ป่วยมานอนพัก ห้องพยาบาล ภายในเดือน มกราคม พ.ศ.2566

แบบบันทึกการส่งตัวพนักงานเข้ารับการรักษาในสถานพยาบาลตามสิทธิ์ประกันสังคม

ประจำเดือน มกราคม พ.ศ.2566

ลำดับ	วันที่	เวลา	รหัสพนักงาน	แผนก	ชื่อ	นามสกุล	เพศ	อาการ	สาเหตุ	การวินิจฉัย	การรักษา	ระเภทอุบัติเห	นอนหรือไม่	ส่งรพ	หลังการรักษา

ไม่พบพนักงานส่งตัวเข้ารับการรักษาในสถานพยาบาลตามสิทธิ์ประกันสังคม ภายในเดือน มกราคม พ.ศ.2566

ชื่อยา	หน่วย	ราคา/หน่วย	ยอดยกมา	ยอดรับ	ยอดใช้	คงเหลือ
Air-x	Tab	1.1	1060	0	54	1006
Amoxy 500 mg	Tab	0.9	546	0	36	510
CPM 4 mg	Tab	0.03	303	0	6	297
Carbon	Tab	0.45	-6	500	34	460
Ponstan 500 mg	Tab	0.24	56	500	4	552
Para 500 mg	Tab	1.48	2794	0	60	2734
Brufen 400 mg	Tab	0.36	224	1000	150	1074
Flemex	Tab	1.78	910	500	36	1374
Buscopan	Tab	1.5	123	500	6	617
Norgesic	Tab	20	592	0	66	526
Damamine	Tab	2	0	200	12	188
Cetrizine	Tab	2.5	36	0	0	36
Sulidine	Tab	2	174	0	0	174
Loratadine	Tab	10	36	0	18	18
Norfoxin	Tab	2	134	0	2	132
Miracid 20 mg	Tab	3.22	418	0	24	394
Atarax	Tab	1	758	0	6	752
Mybacin	Pack	10	16	0	0	16
Strepsil	Cassette	20	157	0	0	157
ยาอมแก้ไปตราตะขาบ	Cassette	20	0	30	1	29
ยาอมแก้ไอมะแว้ง	Cassette	10	0	50	2	48
ยาหอม 100 gm	Bottle	36	23	0	0	23
ORS	Pack	1.43	0	0	0	0
M.tussive 60 ml	Bottle	16.67	4	24	0	28
ยาธาตุน้ำขาว 50 ml	Bottle	18	0	0	0	0
Alummilk 240 ml (1:4) 60 ml	Bottle	14.75	4	40	1	43
M.car 450 ml (1:7) 60 ml	Bottle	5	21	35	2	54
CTP Cool (1:10) 10 gm	Cassette	11.5	21	0	2	19
CTP (1:10) 10 gm	Cassette	11.5	17	0	11	6
Calamide Lotion 60CC	Bottle	12	134	0	2	132
Hista-Oph Eye Drops 5 ml	Bottle	35	6	0	0	6
Poly-Oph Eye Drops 5 ml	Bottle	35	2	0	0	2
Opsar Eye Lontion 120 ml	Bottle	35	9	0	0	9
Nss 1000 ml	Bottle	34	0	0	0	0
Alcohol 450 ml	Bottle	22	6	0	0	6
Povidine Solution 450 ml	Bottle	75	1	0	0	1
Eye pad	Piece	3.25	21	0	0	21
Coban 1"	Roll	27.5	176	0	0	176
EB 6"	Roll	15.5	2	0	0	2
Tigerplast พลาสติก	Piece	1.48	262	0	2	260
Tigerplast ผ้า	Piece	0.7	94	0	0	94
Micorpor 1"	Roll	50	3	0	0	3
Glove "S" 100 ชิ้น	Piece	0.9	85	0	2	83
Dresset (Sterile Dressing Set)	Pack	15	2	0	0	2

SUMMARY of FIRST AID SEVICE PERIOD

บริษัท อิตาเลียนไทย ดีเวล๊อปเมนต์ จำกัด(มหาชน) หน่วยงาน J.2521

Febuary 2023

REPORT BY

CHALEENA NUENGCHUMNONG

Registered Nurse, Professional Level

ลำดับ	วันที่	เวลา	รหัสพนักงาน	แผนก	ชื่อ	นามสกุล	เพศ	อาการ	สาเหตุ	การวินิจฉัย	การรักษา	ะเภทอุบัติเ	นอนหรือไม่	ส่งรพ	หลังการรักษา
1	1 Feb 23	7:56	W031921	SUPERVISOR SURVEY	รัฐนันท์	บุษรา	ชาย	ปวดฟันมาก	ระบบช่องปากและฟัน	Toothache(ปวดฟัน)	Amoxy 500 mg,Para 500 mg,		ไม่	ไม่	กลับทำงาน
2	1 Feb 23	8:15		พนง.ทั่วไป	สมรวย	ม่วงประเสริฐ	ชาย	ปวหลัง บ่า ไหล่มาก	ระบบกระดูกและกล้ามเนื้อ	muscle strainปวดเมื้อกล้ามเนื้อ	Norgesic		ไม่	ไม่	กลับทำงาน
3	1 Feb 23	8:17	2EN07089	วิศวกรสำรวจ	อรุณโรจน์	วะระขะจี	หญิง	แพ้ฝุ่น เคืองตา คันตา	ระบบตา	Eye irritation ระคายเคืองตา	AtaraxLoratadine,		ไม่	ไม่	กลับทำงาน
4	1 Feb 23	8:20	6WX04996	เจ้าหน้าที่ความปลอดภัย (เทคนิค)	นงคราญ	หาญเชิงชัย	หญิง	เวียนศีรษะ อ่อนเพลีย	ระบบประสาทและสมอง	Headache(ปวดศีรษะ)	Para 500 mgBrufen 400 mg,Calamide		ไม่	ไม่	กลับทำงาน
5	1 Feb 23	8:34	3ST14540	เจ้าหน้าที่สโตร์	สุรีพร	แก้วจันดา	หญิง	ปวดหลัง ไหล่มาก	ระบบกระดูกและกล้ามเนื้อ	muscle strainปวดเมื้อกล้ามเนื้อ	Norgesic		ไม่	ไม่	กลับทำงาน
6	1 Feb 23	14:46	WO30104	คนงานทั่วไป	เลตร์	พลจร	หญิง	ปวดเมื่อยตามตัวมาก	ระบบกระดูกและกล้ามเนื้อ	muscle strainปวดเมื้อกล้ามเนื้อ	Brufen 400 mg		ไม่	ไม่	กลับทำงาน
7	2 Feb 23	11:02	W022988	คนงานทั่วไป	สุพิน	สุทธเขต	หญิง	ปวดหลัง	ระบบกระดูกและกล้ามเนื้อ	Low back pain ปวดหลัง	Brufen 400 mgPara 500 mg,CTP (1:10) 10 gm,		ไม่	ไม่	กลับทำงาน
8	2 Feb 23	16:48	6WX07754	SAFETY OFFICER	ศิริลักษณ์	ยิ้มพลาย	หญิง	ปวดเข่าขวา	ระบบกระดูกและกล้ามเนื้อ	Arthritis(ข้ออักเสบ)	Brufen 400 mgPara 500 mg,CTP (1:10) 10 gm,		ไม่	ไม่	กลับทำงาน
9	3 Feb 23	10:59	ST14137	Q.A/Q.C	ธรรมสาร	เมืองวงษ์	ชาย	ปวดศีรษะ มีน้ำมูก	ระบบทางเดินหายใจ	URI(ติดเชื้อระบบทางเดินหายใจส่วนบน)	LoratadinePara 500 mg,		ไม่	ไม่	กลับทำงาน
10	3 Feb 23	13:53	DX29999	แม่บ้าน	วัชรินทร์	บุญปาน	หญิง	ไอบ่อย มีน้ำมูก	ระบบทางเดินหายใจ	URI(ติดเชื้อระบบทางเดินหายใจส่วนบน)	Sulidine		ไม่	ไม่	กลับทำงาน
11	4 Feb 23	8:25	3ST14995	เจ้าหน้าที่บัญชี	สุภาภรณ์	สารนารถ	หญิง	ไอ ระคายคอ มีน้ำมูก	ระบบทางเดินหายใจ	URI(ติดเชื้อระบบทางเดินหายใจส่วนบน)	SulidineFlemex,		ไม่	ไม่	กลับทำงาน
12	4 Feb 23	9:57	2EN07542	วิศวกรไฟฟ้า	ปิยวุฒิ	นิ่มประเสริฐ	ชาย	ปวดเท้า	ระบบกระดูกและกล้ามเนื้อ	muscle strainปวดเมื้อกล้ามเนื้อ	Brufen 400 mgCTP Cool (1:10) 10 gm,		ไม่	ไม่	กลับทำงาน
13	6 Feb 23	8:20	3ST14480	เจ้าหน้าที่บัญชี	วนิษฐา	เนียนเฮียน	หญิง	ปวดเคือง บริเวณตาข้างซ้าย	ระบบตา	Eye irritation ระคายเคืองตา	Ponstan 500 mg		ไม่	ไม่	กลับทำงาน
14	6 Feb 23	9:22	3ST14480	วิศวกร	จิรศุภา	ปัญญาสงค์	หญิง	จุกแน่นท้อง คลื่นไส้	ระบบทางเดินอาหาร	Heartburn(จุกเสียดแน่นท้อง)	Air-xCarbon,		ไม่	ไม่	กลับทำงาน
15	6 Feb 23	13:35	3ST10811	พขร.ปิคอัพ	สมควร	ขันทะสีมา	ชาย	นิ้วขวาผื่นคัน ปวดนิ้ว	ระบบกระดูกและกล้ามเนื้อ	Arthralgia(ปวดข้อ)	NorgesicCPM 4 mg,Amoxy 500 mg,CTP (1:10) 10 gm,		ไม่	ไม่	กลับทำงาน
16	7 Feb 23	10:25	ST14725	คนงานทั่วไป	ทาคร	สาระจันทร์	ชาย	ปวดข้อมือทั้ง 2 ข้าง	ระบบกระดูกและกล้ามเนื้อ	Arthralgia(ปวดข้อ)	NorgesicCTP (1:10) 10 gm,		ไม่	ไม่	กลับทำงาน
17	8 Feb 23	9:15	3AC08198	สมุห์บัญชี	จันทร์ทิพย์	สุริยันต์	หญิง	ไข้ ไอ หนาวสั่น	ระบบทางเดินหายใจ	Fever(ไข้)	Para 500 mgAmoxy 500 mg,		ไม่	ไม่	กลับทำงาน

ลำดับ	วันที่	เวลา	รหัสพนักงาน	แผนก	ชื่อ	นามสกุล	เพศ	อาการ	สาเหตุ	การวินิจฉัย	การรักษา	ะเภทอุบัติเ	นอนหรือไม่	ส่งรพ	หลังการรักษา
18	9 Feb 23	9:45	3ST14995	เจ้าหน้าที่บัญชี	สุภาภรณ์	สารนารถ	หญิง	ไอ เจ็บคอ	ระบบทางเดินหายใจ	Cough(ไอ)	ยาอมแก้ไอมะแว้ง Amoxy 500 mg,Flemex,		ไม่	ไม่	กลับทำงาน
19	9 Feb 23	13:20	7DC23931	คนงานทั่วไป	ปราณี	สมน้ำคำ	หญิง	ล้มกระแทรกพื้น เจ็บหน้าอก ปวดไหล่	ระบบกระดูกและกล้ามเนื้อ	muscle strainปวดเมื้อกล้ามเนื้อ	NorgesicCTP (1:10) 10 gm,Amoxy 500 mg,		ไม่	ไม่	กลับทำงาน
20	9 Feb 23	15:58	4WO33133	พนง.ทั่วไป	นันท์นภัส	สมจิตร	หญิง	เจ็บคอมาก	ระบบทางเดินหายใจ	Sore throatเจ็บคอ	ยาอมแก้ไอมะแว้ง Amoxy 500 mg,Para 500 mg,		ไม่	ไม่	กลับทำงาน
21	10 Feb 23	8:55	3ST14540	เจ้าหน้าที่สโตร์	สุรีพร	แก้วจันดา	หญิง	ท้องอืด	ระบบทางเดินอาหาร	Flatulenceท้องอืด	Air-xAmoxy 500 mg,		ไม่	ไม่	กลับทำงาน
22	10 Feb 23	9:29	4WO33133	พนง.ทั่วไป	นันท์นภัส	สมจิตร	หญิง	เจ็บคอ บวมแดง	ระบบหู / คอ / จมูก	Sore throatเจ็บคอ	Amoxy 500 mgยาอมแก้ไอมะแว้ง, Brufen 400 mg,		ไม่	ไม่	กลับทำงาน
23	10 Feb 23	16:02	2EN012	ERECTION CREW	แสนศักดิ์	ทองเกื้อ	ชาย	ปวดกล้ามเนื้อ	ระบบกระดูกและกล้ามเนื้อ	muscle strainปวดเมื้อกล้ามเนื้อ	Brufen 400 mgAmoxy 500 mg,		ไม่	ไม่	กลับทำงาน
24	10 Feb 23	16:35	3ST19083	SAFETY OFFICER	จักรกฤษ์	วงษ์ทีป	ชาย	ปวดท้อง จุกแน่นท้อง	ระบบทางเดินอาหาร	Dyspepsiaอาหารไม่ย่อย	M.car 450 ml (1:7) 60 mlAlummilk 240 ml (1:4) 60 ml,		ไม่	ไม่	กลับทำงาน
25	11 Feb 23	9:03	4WO33133	พนง.ทั่วไป	นันท์นภัส	สมจิตร	หญิง	ปวดเมื่อยกล้ามเนื้อ	ระบบกระดูกและกล้ามเนื้อ	muscle strainปวดเมื้อกล้ามเนื้อ	Brufen 400 mgAmoxy 500 mg,		ไม่	ไม่	กลับทำงาน
26	13 Feb 23	8:41	ST 14834	Q.A/Q.C	จริยาภรณ์	สุขรอด	หญิง	ข้อเท้าแพลง ปวดบวม	ระบบกระดูกและกล้ามเนื้อ	Arthritis(ข้ออักเสบ)	Brufen 400 mgCTP (1:10) 10 gm,EB 6",		ไม่	ไม่	กลับทำงาน
27	13 Feb 23	9:20	3ST16570	ช่างสำรวจ	ทิชากร	แสนประสิทธ์	ชาย	ปวดเมื่อยร่างกาย	ระบบกระดูกและกล้ามเนื้อ	muscle strainปวดเมื้อกล้ามเนื้อ	CTP Cool (1:10) 10 gmNorgesic,		ไม่	ไม่	กลับทำงาน
28	14 Feb 23	8:08	3ST10811	พขร.ปิคอัพ	สมควร	ขันทะสีมา	ชาย	คัดจมูก มีน้ำมูก	ระบบทางเดินหายใจ	URI(ติดเชื้อระบบทางเดินหายใจส่วนบน)	NorgesicCTP (1:10) 10 gm,Sulidine,Loratadine,		ไม่	ไม่	กลับทำงาน
29	14 Feb 23	8:50	3ST16570	ช่างสำรวจ	ทิชากร	แสนประสิทธ์	ชาย	ปวดเมื่อยตามร่างกาย	ระบบกระดูกและกล้ามเนื้อ	muscle strainปวดเมื้อกล้ามเนื้อ	Norgesic		ไม่	ไม่	กลับทำงาน
30	14 Feb 23	10:40	2EN08603	วิศวกร	จรูญ	พันธ์โต	ชาย	แสบร้อนบริเวณลิ้นปี่	ระบบทางเดินอาหาร	GERDกรดไหลย้อน	Miracid 20 mg		ไม่	ไม่	กลับทำงาน
31	14 Feb 23	15:45	2EN06195	คนงานทั่วไป	สุรศักดิ์	เกษมพรม	ชาย	ปวดเข่าซ้าย	ระบบกระดูกและกล้ามเนื้อ	Arthritis(ข้ออักเสบ)	Brufen 400 mgAmoxy 500 mg,CTP Cool (1:10) 10 gm,		ไม่	ไม่	กลับทำงาน
32	15 Feb 23	9:48	ST16509	เจ้าหน้าที่ QA/QC	ภคิน	สุทธิกุล	ชาย	ปวดนิ้ว เคยผ่าตัด	ระบบกระดูกและกล้ามเนื้อ	Lacerated Wound(แผลฉีกขาด)	Tigerplast ผ้า		ไม่	ไม่	กลับทำงาน
33	15 Feb 23	10:49	ST 14834	Q.A/Q.C	จริยาภรณ์	สุขรอด	หญิง	ข้อเท้าบวม	ระบบกระดูกและกล้ามเนื้อ	Arthritis(ข้ออักเสบ)	Brufen 400 mgCTP (1:10) 10 gm,		ไม่	ไม่	กลับทำงาน

ลำดับ	วันที่	เวลา	รหัสพนักงาน	แผนก	ชื่อ	นามสกุล	เพศ	อาการ	สาเหตุ	การวินิจฉัย	การรักษา	ะเภทอุบัติเ	นอนหรือไม่	ส่งรพ	หลังการรักษา
34	16 Feb 23	8:07	2EN2082	PM	บุญยิ่ง	กรีวงษ์	ชาย	จุกท้อง	ระบบทางเดินอาหาร	Dyspepsiaอาหารไม่ย่อย	Alummilk 240 ml (1:4) 60 mlM.car 450 ml (1:7) 60 ml,Miracid 20 mg,Air-x,		ไม่	ไม่	กลับทำงาน
35	16 Feb 23	13:25	4WO33133	พนง.ทั่วไป	นันท์นภัส	สมจิตร	หญิง	จุกแน่นท้อง	ระบบทางเดินอาหาร	Dyspepsiaอาหารไม่ย่อย	M.car 450 ml (1:7) 60 mlAir-x,		ไม่	ไม่	กลับทำงาน
36	16 Feb 23	13:37	3ST19083	ช่างไฟฟ้า	จักรกฤษณ์	วงษ์ทัน	ชาย	จุกแน่นท้องอกร้อนลิ้นปี่	ระบบทางเดินอาหาร	GERDกรดไหลย้อน	Miracid 20 mgAlummilk 240 ml (1:4) 60 ml,M.car 450 ml (1:7) 60 ml,		ไม่	ไม่	กลับทำงาน
37	17 Feb 23	8:40		พนง.ทั่วไป	นิติคม	เตชะโส	ชาย	ปวดศีรษะ	ระบบประสาทและสมอง	Headache(ปวดศีรษะ)	Para 500 mg		ไม่	ไม่	กลับทำงาน
38	18 Feb 23	8:30	6WX09835	Field Engineer	ศิรินทรา	พลปัญญา	หญิง	แน่นท้อง	ระบบทางเดินอาหาร	Dyspepsiaอาหารไม่ย่อย	Air-xBuscopan,		ไม่	ไม่	กลับทำงาน
39	20 Feb 23	10:21	ST16509	เจ้าหน้าที่ QA/QC	ภคิน	สุทธิกุล	ชาย	ปวด	ระบบกระดูกและ	muscle strainปวด	Para 500		ไม่	ไม่	กลับทำงาน
40	20 Feb 23	17:23	2EN07089	วิศวกรสำรวจ	อรุณโรจน์	วะระขะจี	หญิง	อาเจียน	ระบบทางเดินอาหาร	Vomiting(อาเจียน)			ไม่	ไม่	กลับทำงาน
41	21 Feb 23	11:15	2EN08726	CONS	ธเนศ	หลีกลัด	ชาย	คัดจมูก มีน้ำมูกใส	ระบบทางเดินหายใจ	Common Cold(โรคหวัด)	LoratadineSulidine,Para 500 mg,		ไม่	ไม่	กลับทำงาน
42	21 Feb 23	14:50	2EN2082	PM	บุญยิ่ง	กรีวงษ์	ชาย	ล้างแผลถอดเล็บ	ทำแผลเก่า	Lacerated Wound(แผลฉีกขาด)	Dresset (Sterile Dressing Set)		ไม่	ไม่	กลับทำงาน
44	22 Feb 23	13:20	2EN2082	PM	บุญยิ่ง	กรีวงษ์	ชาย	ล้างแผลถอดเล็บ	ทำแผลเก่า	Lacerated Wound(แผลฉีกขาด)			ไม่	ไม่	กลับทำงาน
47	23 Feb 23	15:04	2EN2082	PM	บุญยิ่ง	กรีวงษ์	ชาย	ล้างแผลถอดเล็บ	ทำแผลเก่า	Lacerated Wound(แผลฉีกขาด)			ไม่	ไม่	กลับทำงาน
50	24 Feb 23	14:02	2EN2082	PM	บุญยิ่ง	กรีวงษ์	ชาย	ล้างแผล	ทำแผลเก่า	Lacerated Wound(แผลฉีกขาด)			ไม่	ไม่	กลับทำงาน
52	25 Feb 23	13:02	2EN2082	PM	บุญยิ่ง	กรีวงษ์	ชาย	ล้างแผล	ทำแผลเก่า	Lacerated Wound(แผลฉีกขาด)			ไม่	ไม่	กลับทำงาน
56	28 Feb 23	13:34	2EN2082	PM	บุญยิ่ง	กรีวงษ์	ชาย	ล้างแผล	ทำแผลเก่า	Lacerated Wound(แผลฉีกขาด)	Alcohol 450 mlPara 500 mg,		ไม่	ไม่	กลับทำงาน

สรุปการใช้บริการห้องพยาบาล

ประจำเดือน กุมภาพันธ์ พ.ศ.2566

จำนวนผู้ป่วยมาใช้บริการ	ชาย	หญิง	จำนวนคนป่วย
เดือน กุมภาพันธ์ 2566	**29**	**27**	**56**

อุบัติเหตุนอกงาน

การวินิจฉัย	จำนวนคนป่วย
ไม่พบอุบัติเหตุ	0
Total	**0**

นอนพักห้องพยาบาล

การวินิจฉัย	จำนวนคนป่วย
ไม่มีการนอนพักห้องพยาบาล	0
Total	**0**

นำส่งโรงพยาบาล

การวินิจฉัย	จำนวนคนป่วย
ไม่มี Refer	0
Total	**0**

พนักงานมาล้างแผล

การวินิจฉัย	จำนวนคนป่วย
Lacerated Wound(แผลฉีกขาด)	**6**
Total	**6**

พนักงานที่มา SWAP

Date	SWAP
Total	**0**

สาเหตุ	การวินิจฉัย	จำนวนผู้ใช้บริการ
ทำแผลเก่า	Lacerated Wound(แผลฉีกขาด)	6
ระบบกระดูกและกล้ามเนื้อ	Arthralgia(ปวดข้อ)	2
	Arthritis(ข้ออักเสบ)	4
	Lacerated Wound(แผลฉีกขาด)	1
	Low back painปวดหลัง	3
	muscle strainปวดเมื้อกล้ามเนื้อ	10
ระบบช่องปากและฟัน	Toothache(ปวดฟัน)	1
ระบบตา	Eye irritationระคายเคืองตา	3
ระบบทางเดินหายใจ	Common Cold(โรคหวัด)	2
	Cough(ไอ)	2
	Fever(ไข้)	1
	Sore throatเจ็บคอ	3
	URI(ติดเชื้อระบบทางเดินหายใจส่วนบน)	4
ระบบทางเดินอาหาร	Dyspepsiaอาหารไม่ย่อย	4
	Flatulenceท้องอืด	1
	GERDกรดไหลย้อน	3
	Heartburn(จุกเสียด แน่นท้อง)	1
	Vomiting(อาเจียน)	1
ระบบประสาทและสมอง	headaceปวดศีรษะ	1
	Headache(ปวดศีรษะ)	2
ระบบหู / คอ / จมูก	Sore throatเจ็บคอ	1
ผลรวมทั้งหมด		56

Date	ชาย	หญิง	ทำแผลเก่า	ระบบกระดูกและกล้ามเนื้อ	ระบบช่องปากและฟัน	ระบบตา	ระบบทางเดินหายใจ	ระบบทางเดินอาหาร	ระบบประสาทและสมอง	ระบบหู / คอ / จมูก	ผลรวมทั้งหมด
1 Feb 23	2	4		3	1	1			1		6
2 Feb 23		2		2							2
3 Feb 23	1	1					2				2
4 Feb 23	1	1		1			1				2
6 Feb 23	1	2		1		1		1			3
7 Feb 23	1			1							1
8 Feb 23		1					1				1
9 Feb 23		3		1			2				3
10 Feb 23	2	2		1				2		1	4
11 Feb 23		1		1							1
13 Feb 23	1	1		2							2
14 Feb 23	4			2			1	1			4
15 Feb 23	1	1		2							2
16 Feb 23	2	1						3			3
17 Feb 23	1								1		1
18 Feb 23		1						1			1
20 Feb 23	1	1		1				1			2
21 Feb 23	2		1				1				2
22 Feb 23	1	1	1	1							2
23 Feb 23	3	1	1				1	1	1		4
24 Feb 23	1	1	1			1					2
25 Feb 23	2		1				1				2
27 Feb 23		2					2				2
28 Feb 23	2		1	1							2
ผลรวมทั้งหมด	29	27	6	20	1	3	12	10	3	1	56

ระบบโรค	จำนวนผู้ใช้บริการ
ระบบกระดูกและกล้ามเนื้อ	20
ระบบทางเดินหายใจ	12
ระบบทางเดินอาหาร	10
ทำแผลเก่า	6
ระบบตา	3
ระบบประสาทและสมอง	3
ระบบช่องปากและฟัน	1
ระบบหู / คอ / จมูก	1
ผลรวมทั้งหมด	56

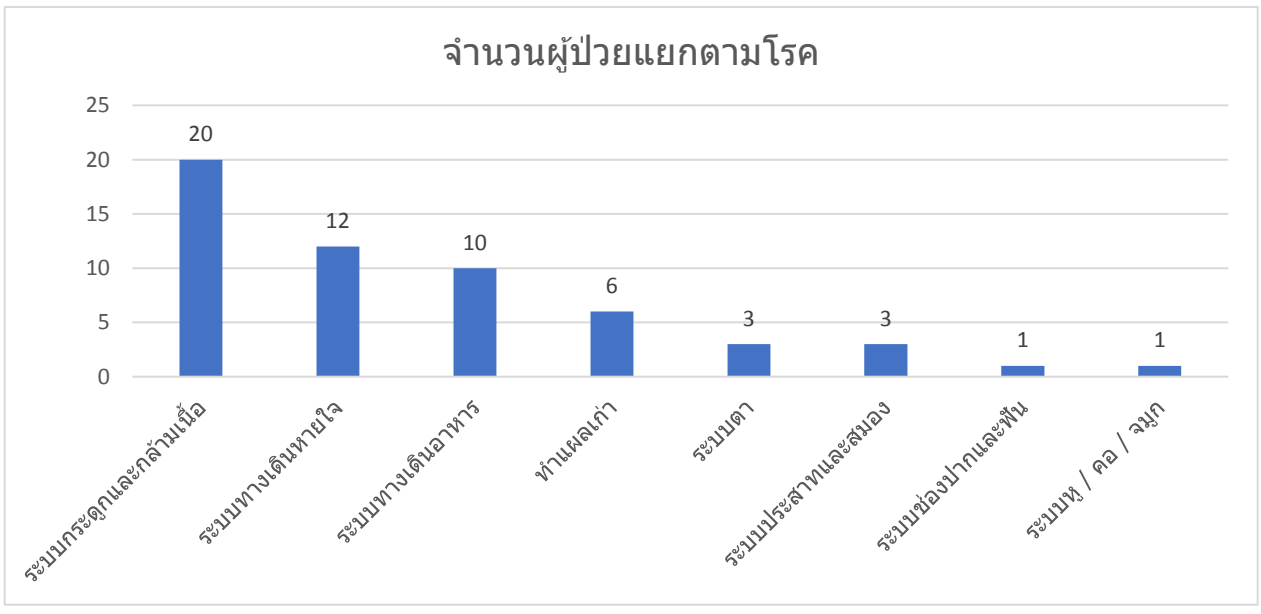

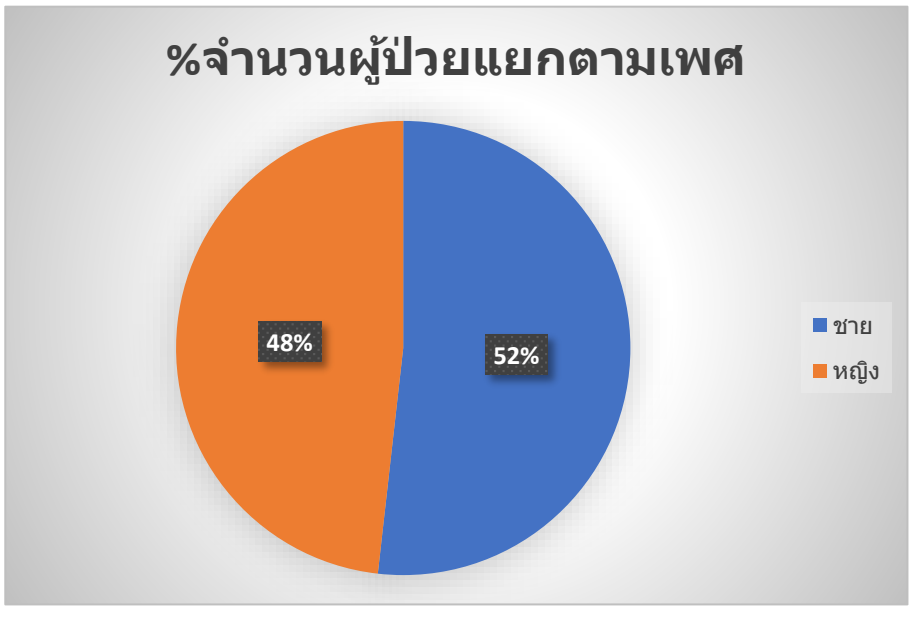

พนักงานมาทำแผล ห้องพยาบาล กุมภาพันธ์ 2566

ลำดับ	วันที่	เวลา	รหัสพนักงาน	แผนก	ชื่อ	นามสกุล	เพศ	อาการ	สาเหตุ	การวินิจฉัย	การรักษา	ประเภทอุบัติเหตุ	นอนหรือไม่	ส่งรพ	หลังการรักษา
1	21 Feb 23	14:50	2EN2082	PM	บุญยิ่ง	กรีวงษ์	ชาย	ล้างแผลถอดเล็บ	ทำแผลเก่า	Lacerated Wound(แผลฉีกขาด)	Dresset (Sterile Dressing Set)		ไม่	ไม่	กลับทำงาน
2	22 Feb 23	13:20	2EN2082	PM	บุญยิ่ง	กรีวงษ์	ชาย	ล้างแผลถอดเล็บ	ทำแผลเก่า	Lacerated Wound(แผลฉีกขาด)			ไม่	ไม่	กลับทำงาน
3	23 Feb 23	15:04	2EN2082	PM	บุญยิ่ง	กรีวงษ์	ชาย	ล้างแผลถอดเล็บ	ทำแผลเก่า	Lacerated Wound(แผลฉีกขาด)			ไม่	ไม่	กลับทำงาน
4	24 Feb 23	14:02	2EN2082	PM	บุญยิ่ง	กรีวงษ์	ชาย	ล้างแผล	ทำแผลเก่า	Lacerated Wound(แผลฉีกขาด)			ไม่	ไม่	กลับทำงาน
5	25 Feb 23	13:02	2EN2082	PM	บุญยิ่ง	กรีวงษ์	ชาย	ล้างแผล	ทำแผลเก่า	Lacerated Wound(แผลฉีกขาด)			ไม่	ไม่	กลับทำงาน
6	28 Feb 23	13:34	2EN2082	PM	บุญยิ่ง	กรีวงษ์	ชาย	ล้างแผล	ทำแผลเก่า	Lacerated Wound(แผลฉีกขาด)	Alcohol 450 mlPara 500 mg,		ไม่	ไม่	กลับทำงาน

แบบบันทึกการเกิดอุบัติเหตุ ห้องพยาบาล
ประจำเดือน กุมภาพันธ์ พ.ศ.2566

ลำดับ	วันที่	เวลา	รหัสพนักงาน	แผนก	ชื่อ	นามสกุล	เพศ	อาการ	การวินิจฉัย	การรักษา	ประเภทอุบัติเหตุ	นอนหรือไม่	ส่งรพ	หลังการรักษา

ไม่พบอุบัติเหตุ ในเดือน กุมภาพันธ์ 2566

แบบบันทึกการนอนพักห้องพยาบาล

ประจำเดือน กุมภาพันธ์ พ.ศ.2566

ลำดับ	วันที่	เวลา	รหัสพนักงาน	แผนก	ชื่อ	นามสกุล	เพศ	อาการ	สาเหตุ	การวินิจฉัย	การรักษา	นอนหรือไม่	ช่วงเวลา	ส่งรพ	โรงพยาบาล	หลังการรักษา	พยาบาล	หมายเหตุ

ไม่พบผู้ป่วยมานอนพัก ห้องพยาบาล ภายในเดือน กุมภาพันธ์ พ.ศ.2566

แบบบันทึกการส่งตัวพนักงานเข้ารับการรักษาในสถานพยาบาลตามสิทธิ์ประกันสังคม

ประจำเดือน กุมภาพันธ์ พ.ศ.2566

ลำดับ	วันที่	เวลา	รหัสพนักงาน	แผนก	ชื่อ	นามสกุล	เพศ	อาการ	สาเหตุ	การวินิจฉัย	การรักษา	ประเภทอุบัติเหตุ	นอนหรือไม่	ส่งรพ	หลังการรักษา

ไม่พบพนักงานส่งตัวเข้ารับการรักษาในสถานพยาบาลตามสิทธิ์ประกันสังคม ภายในเดือน กุมภาพันธ์ พ.ศ.2566

ชื่อยา	หน่วย	ราคา/หน่วย	ยอดยกมา	ยอดรับ	ยอดใช้	คงเหลือ
Air-x	Tab	1.100000024	1006	0	48	958
Amoxy 500 mg	Tab	0.899999976	510	0	174	336
CPM 4 mg	Tab	0.029999999	297	0	24	273
Carbon	Tab	0.449999988	460	0	6	454
Ponstan 500 mg	Tab	0.239999995	552	0	6	546
Para 500 mg	Tab	1.480000019	2734	0	96	2638
Brufen 400 mg	Tab	0.360000014	1074	0	126	948
Flemex	Tab	1.779999971	1374	0	12	1362
Buscopan	Tab	1.5	617	0	12	605
Norgesic	Tab	20	526	0	92	434
Damamine	Tab	2	188	0	0	188
Cetrizine	Tab	2.5	36	0	0	36
Sulidine	Tab	2	174	0	48	126
Loratadine	Tab	10	18	0	18	0
Norfoxin	Tab	2	132	0	0	132
Miracid 20 mg	Tab	3.220000029	394	0	26	368
Atarax	Tab	1	752	0	12	740
Mybacin	Pack	10	16	0	0	16
Strepsil	Cassette	20	157	0	1	156
ยาอมแก้ไปตราตะขาบ	Cassette	20	29	0	1	28
ยาอมแก้ไอมะแว้ง	Cassette	10	48	0	5	43
ยาหอม 100 gm	Bottle	36	23	0	0	23
ORS	Pack	1.429999948	0	0	0	0
M.tussive 60 ml	Bottle	16.67000008	28	0	0	28
ยาธาตุน้ำขาว 50 ml	Bottle	18	0	0	0	0
Alummilk 240 ml (1:4) 60 ml	Bottle	14.75	43	0	3	40
M.car 450 ml (1:7) 60 ml	Bottle	5	54	0	4	50
CTP Cool (1:10) 10 gm	Cassette	11.5	19	0	3	16
CTP (1:10) 10 gm	Cassette	11.5	8	0	8	0
Calamide Lotion 60CC	Bottle	12	132	0	1	131
Hista-Oph Eye Drops 5 ml	Bottle	35	6	0	1	5
Poly-Oph Eye Drops 5 ml	Bottle	35	2	0	0	2
Opsar Eye Lontion 120 ml	Bottle	35	9	0	0	9
Nss 1000 ml	Bottle	34	0	0	0	0
Alcohol 450 ml	Bottle	22	6	0	1	5
Povidine Solution 450 ml	Bottle	75	1	0	0	1
Eye pad	Piece	3.25	21	0	0	21
Coban 1"	Roll	27.5	176	0	0	176
EB 6"	Roll	15.5	2	0	1	1
Tigerplast พลาสติก	Piece	1.480000019	262	0	262	0
Tigerplast ผ้า	Piece	0.699999988	94	0	6	88
Micorpor 1"	Roll	50	3	0	0	3
Glove "S" 100 ชิ้น	Piece	0.899999976	83	0	0	83
Dresset (Sterile Dressing Set)	Pack	15	2	0	1	1

SUMMARY of FIRST AID SEVICE PERIOD

บริษัท อิตาเลียนไทย ดีเวล๊อปเมนต์ จำกัด (มหาชน) หน่วยงาน J.2521

March 2023

REPORT BY

CHALEENA NUENGCHUMNONG

Registered Nurse, Professional Level

ลำดับ	วันที่	เวลา	รหัสพนักงา	แผนก	ชื่อ	นามสกุล	เพศ	อาการ	สาเหตุ	การวินิจฉัย	การรักษา	ประเภทอุบั	นอนหรือไม่	ส่งรพ	หลังการรักษา
1	1 Mar 23	13:43	6WX07754	SAFETY OF	ศิริลักษณ์	ยิ้มพลาย	หญิง	ไอ เจ็บคอ	ระบบทางเ	URI(ติดเชื้อ	ยาอมแก้ไปดราตะขาบ,		ไม่	ไม่	กลับทำงาน
2	1 Mar 23	16:48	2EN2082	PM	บุญยิ่ง	กรีวงษ์	ชาย	ล้างแผล	ทำแผลเก่า	Lacerated \	Dresset (Sterile Dressi		ไม่	ไม่	กลับทำงาน
3	2 Mar 23	11:05	6WX09805	เจ้าหน้าที่ส	ลัดดา	สิงโตทอง	หญิง	ปวดท้องปร	ระบบสูตินา	Dysmenorr	Ponstan 500 mg		ไม่	ไม่	กลับทำงาน
4	2 Mar 23	16:30	2EN2082	PM	บุญยิ่ง	กรีวงษ์	ชาย	ล้างแผล	ทำแผลเก่า	Lacerated \	Wound(แผลฉีกขาด)		ไม่	ไม่	กลับทำงาน
5	3 Mar 23	8:30	ST16509	เจ้าหน้าที่ (	ภคิน	สุทธิกุล	ชาย	เคืองตา	ระบบตา	Eye irritatio	Hista-Oph Eye Drops 5		ไม่	ไม่	กลับทำงาน
6	3 Mar 23	9:56	W022988	คนงานทั่วไ	สุพิน	สุทธเขต	หญิง	ปวดกล้ามเ	ระบบกระดู	muscle str	Brufen 400 mgNorgesi		ไม่	ไม่	กลับทำงาน
7	3 Mar 23	13:05	2EN08210	วิศวกร	ธรรมวิร์	มโนชญากร	ชาย	ปวดศีรษะ	ระบบประส	Headache(	Para 500 mg		ไม่	ไม่	กลับทำงาน
8	3 Mar 23	13:20	EN05506	คนงานทั่วไ	กาญจนา	วารีขัน	หญิง	ตาอดง	ระบบตา	Conjunctiv	Poly-Oph Eye Drops 5		ไม่	ไม่	กลับทำงาน
9	3 Mar 23	14:02	3ST15047	เจ้าหน้าที่ปั	ธีรภัทร	ราชเพียแก้	ชาย	ข้อเท้าแพล	ระบบกระดู	Arthritis(ข้	Brufen 400 mgCTP Coc		ไม่	ไม่	กลับทำงาน
10	3 Mar 23	14:10	6WX04996	เจ้าหน้าที่ค	นงคราญ	หาญเชิงชัย	หญิง	นิ้วซ้ายบวม	ทำแผลเก่า	Abrasion W	Para 500 mgAmoxy 50		ไม่	ไม่	กลับทำงาน
11	3 Mar 23	16:30	2EN2082	PM	บุญยิ่ง	กรีวงษ์	ชาย	ล้างแผล	ทำแผลเก่า	Lacerated \	Wound(แผลฉีกขาด)		ไม่	ไม่	กลับทำงาน
12	3 Mar 23	16:35	DX24999	แม่บ้าน	วัชรินทร์	บุญปาน	หญิง	ไอ ถ่ายเหล	ระบบทางเ	Diarrhea(อ	Para 500 mgยาอมแก้ไ		ไม่	ไม่	กลับทำงาน
13	4 Mar 23	8:01	3ST09792	เจ้าหน้าที่ปั	จุไลภรณ์	เนียนเฮียน	หญิง	ไอบ่อย เจ็บ	ระบบทางเ	Sore throat	Flemex		ไม่	ไม่	กลับทำงาน
14	4 Mar 23	8:30	4W030399	Planing Eng	ญาณทัศน์	พะนะสัตนี	หญิง	ไอบ่อย	ระบบทางเ	Cough(ไอ)	ยาอมแก้ไปดราตะขาบ		ไม่	ไม่	กลับทำงาน
15	4 Mar 23	9:19	6WX09912	SAFETY OF	จตุพล	โมพิชาดี	ชาย	ไอ ระคายค	ระบบทางเ	Cough(ไอ)	ยาอมแก้ไปดราตะขาบ		ไม่	ไม่	กลับทำงาน
16	4 Mar 23	9:02	6WX04996	เจ้าหน้าที่ค	นงคราญ	หาญเชิงชัย	หญิง	ทำแผล	ทำแผลเก่า	Lacerated \	Wound(แผลฉีกขาด)		ไม่	ไม่	กลับทำงาน
17	7 Mar 23	8:02		SAFETY OF	ไพโรจน์	สีดา	ชาย	เบิกยาเข้าก	อื่นๆ	otherอื่นๆ	NorgesicMiracid 20 mg		ไม่	ไม่	กลับทำงาน
18	7 Mar 23	10:19	3ST19049	SAFETY OF	อัจฉริยา	สุโพธิ์	หญิง	ไอ เจ็บคอ	ระบบทางเ	Cough(ไอ)	Flemex		ไม่	ไม่	กลับทำงาน
19	7 Mar 23	13:12	ST13004	คนงานทั่วไ	บุญชอบ	ค่าอาย	ชาย	ปวดศีรษะร	ระบบประส	headaceปว	Brufen 400 mgPara 50		ไม่	ไม่	กลับทำงาน
20	7 Mar 23	15:48	3ST19312	SAFETY OF	วัชรินทร์	ชุดระกูล	ชาย	เคืองตา	ระบบตา	Eye irritation	ระคายเคืองตา		ไม่	ไม่	กลับทำงาน
21	8 Mar 23	8:11	3ST16570	SUPERVISO	ทิธาญ	แสันประ	ชาย	เจ็บคอ	ระบบทางเ	Sore throat	ยาอมแก้ไอมะแวังPara		ไม่	ไม่	กลับทำงาน
22	8 Mar 23	9:22	2EN06195	คนงานทั่วไ	สุรศักดิ์	เกษมพรม	ชาย	มีน้ำมูก	ระบบทางเ	Common C	LoratadinePara 500 mg		ไม่	ไม่	กลับทำงาน
23	8 Mar 23	11:51	3ST17056	คนงานทั่วไ	จริยา	สิงโตทอง	ชาย	ปวดศีรษะ	ระบบประส	headaceปว	Para 500 mg		ไม่	ไม่	กลับทำงาน
24	8 Mar 23	12:52	2EN08603	วิศวกร	จรุญ	พันธ์โต	ชาย	มีไข้ ไอ มีน้	ระบบทางเ	URI(ติดเชื้อ	Para 500 mgFlemex,Lo		ไม่	ไม่	กลับทำงาน
25	9 Mar 23	13:10		SUPERVISO	กฤษขจร	ชุ่มเชย	ชาย	ปวดศีรษะ	ระบบประส	headaceปว	DamaminePara 500 m		ไม่	ไม่	กลับทำงาน
26	9 Mar 23	14:42	3ST10811	คนงานทั่วไ	สมควร	ขันทะสีมา	ชาย	ปวดศีรษะ	ระบบประส	headaceปว	Para 500 mg		ไม่	ไม่	กลับทำงาน
27	9 Mar 23	16:03	3ST16575	วิศวกร	ชนินทร์	ทุ่งสี	ชาย	ปวดข้อมือข	ระบบกระดู	Arthritis(ข้	CTP (1:10) 10 gm		ไม่	ไม่	กลับทำงาน
28	10 Mar 23	8:22	2EN07089	วิศวกรสำรว	อรุณโรจน์	วะระขะจี	หญิง	แพ้ฝุ่น คันค	ระบบผิวหนั	Atopic derr	AtaraxCalamide Lotion		ไม่	ไม่	กลับทำงาน
29	10 Mar 23	9:14	3ST16570	ช่างสำรวจ	ทิชากร	แสนประสิท	ชาย	คัดจมูก	ระบบทางเ	Stuffy nose	Para 500 mgLoratadine		ไม่	ไม่	กลับทำงาน
30	10 Mar 23	9:17		SUPERVISO	กฤษขจร	ชุ่มเชย	ชาย	ปวดศีรษะ ว	ระบบประส	Vertigo(เวีย	DamaminePara 500 m		ไม่	ไม่	กลับทำงาน
31	10 Mar 23	16:20	3SP16950	SAFETY OF	มัสการ	พึ่งเนตร	หญิง	ปวดศีรษะ	ระบบประส	headaceปว	Brufen 400 mgPara 50		ไม่	ไม่	กลับทำงาน
32	11 Mar 23	8:02	4WO31743	เจ้าหน้าที่ม	วาสนา	ฉ่าขืน	หญิง	มีน้ำมูก	ระบบทางเ	Stuffy nose	Para 500 mgBrufen 40		ไม่	ไม่	กลับทำงาน
33	11 Mar 23	11:01	3ST14414	เจ้าหน้าที่ปั	สุกัญญา	ขุนบุญ	หญิง	ไอ เจ็บคอ	ระบบทางเ	Sore throat	StrepsilFlemex,Para 50		ไม่	ไม่	กลับทำงาน
34	11 Mar 23	3:28	2EN07089	วิศวกรสำรว	อรุณโรจน์	วะระขะจี	หญิง	ทำแผล	ทำแผลเก่า	Lacerated \	Tigerplast ผ้า		ไม่	ไม่	กลับทำงาน
35	15 Mar 23	14:02	2EN07039	CONS	ธเนศพล	นามมูลน้อย	ชาย	ข้อเท้าแพล	ระบบกระดู	Arthritis(ข้	Brufen 400 mgCTP (1:1		ไม่	ไม่	กลับทำงาน
36	16 Mar 23	15:03	3ST09792	เจ้าหน้าที่ปั	จุไลภรณ์	เนียนเฮียน	หญิง	จุกเสียดท้อ	ระบบทางเ	Heartburn(	Alummilk 240 ml (1:4)		ไม่	ไม่	กลับทำงาน
37	17 Mar 23	8:16	6OX48157	พนง.ทั่วไป	กิดิพงษ์	อินใจ	ชาย	เจ็บคอ	ระบบทางเ	Sore throat	ยาอมแก้ไปดราตะขาบ		ไม่	ไม่	กลับทำงาน
38	17 Mar 23	3:37		SAFETY OF	ไพโรจน์	สีดา	ชาย	ปวดข้อ	ระบบกระดู	Arthralgia(	CTP (1:10) 10 gm		ไม่	ไม่	กลับทำงาน
39	18 Mar 23	14:03		พนง.ทั่วไป	นางน้อย	ทุมพิลา	หญิง	ถ่ายเหลว	ระบบทางเ	Food poiso	ORSCarbon,Buscopan,		ไม่	ไม่	กลับทำงาน
40	20 Mar 23	14:01	ST16509	เจ้าหน้าที่ (	ภคิน	สุทธิกุล	ชาย	ปวดศีรษะ	ระบบทางเ	Stuffy nose	SulidinePara 500 mg,		ไม่	ไม่	กลับทำงาน
41	20 Mar 23	14:30	4WO33133	พนง.ทั่วไป	นันท์นภัส	สมจิตร	หญิง	ปวดศีรษะ (	ระบบผิวหนั	Atopic derr	Brufen 400 mgPara 50		ไม่	ไม่	กลับทำงาน
42	20 Mar 23	16:46	ST17171	CONS	อดิศักดิ์	ปิ่นมณี	ชาย	กรดไหลย้อ	ระบบทางเ	GERDกรดไ	Miracid 20 mg		ไม่	ไม่	กลับทำงาน
43	21 Mar 23	9:48	DX29999	แม่บ้าน	วัชรินทร์	บุญปาน	หญิง	ดกหมอนปา	ระบบกระดู	Neck Sprai	Norgesic		ไม่	ไม่	กลับทำงาน
44	21 Mar 23	10:50	6WX07754	SAFETY OF	ศิริลักษณ์	ยิ้มพลาย	หญิง	วิงเวียน	ระบบการไ	Vertigo(เวียนศีรษะขณะเปลี่ยนท่า)			ไม่	ไม่	กลับทำงาน
45	21 Mar 23	11:30	2EN08210	วิศวกร	ธรรมวิร์	มโนชญากร	ชาย	ข้อเท้าพลิก	ระบบกระดู	Tendinitis(	Brufen 400 mg		ไม่	ไม่	กลับทำงาน
46	21 Mar 23	14:15	3ST18980	เจ้าหน้าที่ปั	ชนิษฐา	เนียมเฮียน	หญิง	เวียนศีรษะ	ระบบประส	dizzenessเว	Damamine		ไม่	ไม่	กลับทำงาน
47	21 Mar 23	15:38	3ST16640	เจ้าหน้าที่ส	กฤษณ์	กันตกว	ชาย	ปวดกล้ามเ	ระบบกระดู	muscle str	Brufen 400 mgPara 50		ไม่	ไม่	กลับทำงาน
48	22 Mar 23	11:15	6WX09805	เจ้าหน้าที่ส	ลัดดา	สิงโตทอง	หญิง	ไอ	ระบบทางเ	Cough(ไอ)	Flemexยาอมแก้ไปดรา		ไม่	ไม่	กลับทำงาน
49	22 Mar 23	13:34	3ST16979	เจ้าหน้าที่บ	จรัญญา	มิสา	หญิง	เจ็บคอ	ระบบทางเ	Sore throat	ยาอมแก้ไปดราตะขาบ		ไม่	ไม่	กลับทำงาน
50	23 Mar 23	9:09		พนง.ทั่วไป	ธาริณี	บุญส่ง	หญิง	ปวดน่อง	ระบบกระดู	muscle str	NorgesicCTP (1:10) 10		ไม่	ไม่	กลับทำงาน
51	23 Mar 23	13:21	W022988	คนงานทั่วไ	สุพิน	สุทธเขต	หญิง	ปวดกล้ามเ	ระบบกระดู	muscle str	Brufen 400 mgNorgesi		ไม่	ไม่	กลับทำงาน
52	24 Mar 23	8:03	DX24999	แม่บ้าน	วัชรินทร์	บุญปาน	หญิง	ไอ	ระบบทางเ	Cough(ไอ)	Flemexยาอมแก้ไอมะแ		ไม่	ไม่	กลับทำงาน
53	24 Mar 23	16:41	ST7850	ช่างไฟฟ้า	จตุพงศ์	ศรีภักดี	ชาย	ทำแผล	ทำแผลเก่า	Lacerated \	Wound(แผลฉีกขาด)		ไม่	ไม่	กลับทำงาน
54	25 Mar 23	11:42	3ST14540	เจ้าหน้าที่ส	สุรีพร	แก้วจันดา	ชาย	เล็บเป็นเชื้อ	ระบบผิวหนั	Athlete's fo	CPM 4 mg		ไม่	ไม่	กลับทำงาน
55	27 Mar 23	8:24	W025252	พขร.ปีคอัพ	ละมล	ขัยสา	ชาย	ไข้ ไอ เจ็บค	ระบบทางเ	URI(ติดเชื้อ	CPM 4 mgLoratadine,		ไม่	ไม่	กลับทำงาน
56	27 Mar 23	8:50	3ST16979	เจ้าหน้าที่บ	จรัญญา	มิสา	หญิง	เหงือกบวม	ระบบช่องป	gingivitisเห	Brufen 400 mgPara 50		ไม่	ไม่	กลับทำงาน
57	28 Mar 23	16:20	3ST14540	เจ้าหน้าที่ส	สุรีพร	แก้วจันดา	หญิง	เบิกยา	อื่นๆ	otherอื่นๆ	Para 500 mg		ไม่	ไม่	กลับทำงาน
58	29 Mar 23	8:30	3ST16570	SUPERVISO	ทิชากร	แสนประสิท	ชาย	เบิกแอลกอ	อื่นๆ	otherอื่นๆ	Alcohol 450 ml		ไม่	ไม่	กลับทำงาน
59	30 Mar 23	8:54	2EN07768	Field Engin	ชัชวาล	พิพัฒนสันต์	ชาย	อาหารเป็นพ	ระบบทางเ	Food poiso	ORSCarbon,		ไม่	ไม่	กลับทำงาน
60	30 Mar 23	16:30	ST17171	CONS	อดิศักดิ์	ปิ่นมณี	ชาย	กรดไหลย้อ	ระบบทางเ	GERDกรดไ	Miracid 20 mg		ไม่	ไม่	กลับทำงาน
61	31 Mar 23	8:05	6WX01173	คนงานทั่วไ	นันท์นภัส	สมจิตร	หญิง	ไมเกรน	ระบบประส	Migraine H	Brufen 400 mg		ไม่	ไม่	กลับทำงาน
62	31 Mar 23	9:58	6WX04083	เจ้าหน้าที่บ	กาญจนา	เนตรโสภา	หญิง	ปวดประจำ	ระบบสูตินา	Dysmenorr	Ponstan 500 mg		ไม่	ไม่	กลับทำงาน
63	31 Mar 23	14:02	6WX09805	เจ้าหน้าที่ส	ลัดดา	สิงโตทอง	หญิง	มีน้ำมูก	ระบบทางเ	Common Cold	(โรคหวัด)		ไม่	ไม่	กลับทำงาน

สรุปการใช้บริการห้องพยาบาล

ประจำเดือน มีนาคม พ.ศ.2566

จำนวนผู้ป่วยมาใช้บริการ	ชาย	หญิง	จำนวนคนป่วย
เดือน มีนาคม 2566	**32**	**31**	**63**

อุบัติเหตุนอกงาน

การวินิจฉัย	จำนวนคนป่วย
ไม่พบอุบัติเหตุ	0
Total	**0**

นอนพักห้องพยาบาล

การวินิจฉัย	จำนวนคนป่วย
ไม่มีการนอนพักห้องพยาบาล	0
Total	**0**

นำส่งโรงพยาบาล

การวินิจฉัย	จำนวนคนป่วย
ไม่มี Refer	0
Total	**0**

พนักงานมาล้างแผล

การวินิจฉัย	จำนวนคนป่วย
Lacerated Wound(แผลฉีกขาด)	**6**
Total	**6**

พนักงานที่มา SWAP

Date	SWAP
Total	**0**

สาเหตุ	การวินิจฉัย	จำนวนผู้ใช้บริการ
ทำแผลเก่า	Abrasion Wound(แผลถลอก)	1
	Lacerated Wound(แผลฉีกขาด)	6
ระบบกระดูกและกล้ามเนื้อ	Arthralgia(ปวดข้อ)	1
	Arthritis(ข้ออักเสบ)	3
	muscle strainปวดเมื้อกล้ามเนื้อ	4
	Neck Sprain(คอตกหมอน)	1
	Tendinitis(เอ็นอักเสบ)	1
ระบบการไหลเวียนโลหิต	Vertigo(เวียนศีรษะขณะเปลี่ยนท่า)	1
ระบบช่องปากและฟัน	gingivitisเหงืออักเสบ	1
ระบบตา	Conjunctivitisตาแดง	1
	Eye irritationระคายเคืองตา	2
ระบบทางเดินหายใจ	Common Cold(โรคหวัด)	2
	Cough(ไอ)	5
	Sore throatเจ็บคอ	5
	Stuffy nose(อาการคัดจมูก)	3
	URI(ติดเชื้อระบบทางเดินหายใจส่วนบน)	3
ระบบทางเดินอาหาร	Diarrhea(อุจจาระร่วง)	1
	Food poisoning(อาหารเป็นพิษ)	2
	GERDกรดไหลย้อน	2
	Heartburn(จุกเสียด แน่นท้อง)	1
ระบบประสาทและสมอง	dizzenessเวียนศีรษะ	1
	headaceปวดศีรษะ	5
	Headache(ปวดศีรษะ)	1
	Migraine Headache(ไมเกรน)	1
	Vertigo(เวียนศีรษะขณะเปลี่ยนท่า)	1
ระบบผิวหนัง	Athlete's foot(น้ำกัดเท้า / ฮ่องกงฟุต / กลากที่เท้า	1
	Atopic dermatitis(ผื่นภูมิแพ้ผิวหนัง)	2
ระบบสูตินารีเวช	Dysmenorrhea(ปวดท้องประจำเดือน)	2
อื่นๆ	otherอื่นๆ	3
ผลรวมทั้งหมด		63

Date	ชาย	หญิง	ทำแผลเก่า	ระบบกระดูกและกล้ามเนื้อ	ระบบการไหลเวียนโลหิต	ระบบช่องปากและฟัน	ระบบตา	ระบบทางเดินหายใจ	ระบบทางเดินอาหาร	ระบบประสาทและสมอง	ระบบผิวหนัง	ระบบสูตินารีเวช	อื่นๆ	Totall
1 Mar 23	1	1	1					1						2
2 Mar 23	1	1	1									1		2
3 Mar 23	4	4	2	2			2		1	1				8
4 Mar 23	1	3	1					3						4
7 Mar 23	3	1					1	1		1			1	4
8 Mar 23	4							3		1				4
9 Mar 23	3			1						2				3
10 Mar 23	2	2						1		2	1			4
11 Mar 23		3	1					2						3
15 Mar 23	1			1										1
16 Mar 23		1							1					1
17 Mar 23	2			1				1						2
18 Mar 23		1							1					1
20 Mar 23	2	1						1	1		1			3
21 Mar 23	2	3		3	1					1				5
22 Mar 23		2						2						2
23 Mar 23		2		2										2
24 Mar 23	1	1	1					1						2
25 Mar 23	1										1			1
27 Mar 23	1	1				1		1						2
28 Mar 23		1											1	1
29 Mar 23	1												1	1
30 Mar 23	2								2					2
31 Mar 23		3						1		1		1		3
Total	32	31	7	10	1	1	3	18	6	9	3	2	3	63

ระบบโรค	จำนวนผู้ใช้บริการ
ระบบทางเดินหายใจ	18
ระบบกระดูกและกล้ามเนื้อ	10
ระบบประสาทและสมอง	9
ทำแผลเก่า	7
ระบบทางเดินอาหาร	6
ระบบตา	3
ระบบผิวหนัง	3
อื่นๆ	3
ระบบสูตินารีเวช	2
ระบบการไหลเวียนโลหิต	1
ระบบช่องปากและฟัน	1
ผลรวมทั้งหมด	63

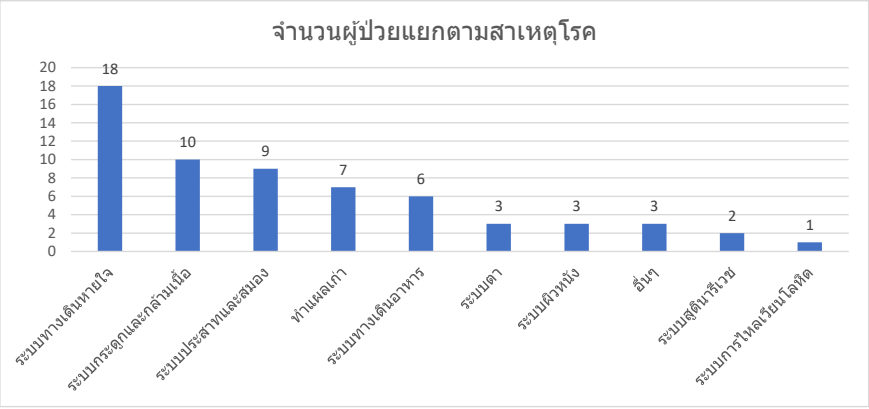

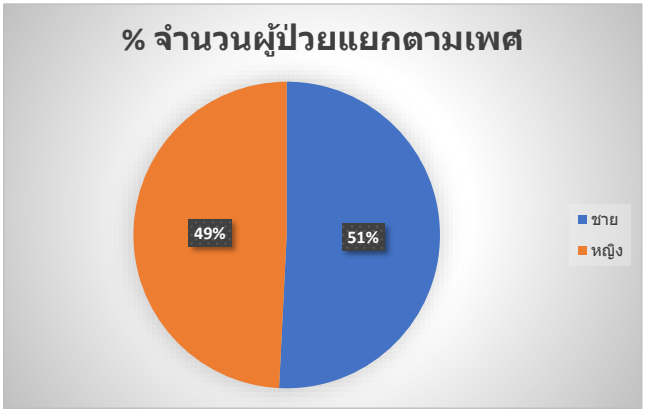

พนักงานมาทำแผล ห้องพยาบาล กุมภาพันธ์ 2566

ลำดับ	วันที่	เวลา	รหัสพนักงา	แผนก	ชื่อ	นามสกุล	เพศ	อาการ	สาเหตุ	การวินิจฉัย	การรักษา	ประเภทอุบั	นอนหรือไม่	ส่งรพ	หลังการรักษา
1	1 Mar 23	16:48	2EN2082	PM	บุญยิ่ง	กรีวงษ์	ชาย	ล้างแผล	ทำแผลเก่า	Lacerated V	Dresset (Sterile Dressir		ไม่	ไม่	กลับทำงาน
2	2 Mar 23	16:30	2EN2082	PM	บุญยิ่ง	กรีวงษ์	ชาย	ล้างแผล	ทำแผลเก่า	Lacerated Wound(แผลฉีกขาด)			ไม่	ไม่	กลับทำงาน
3	3 Mar 23	14:10	6WX04996	เจ้าหน้าที่ความปลอดภัย	หาญเชิงชัย	หญิง	นิ่วซ้ายบวม	ทำแผล	ทำแผลเก่า	Abrasion W	Para 500 mgAmoxy 50		ไม่	ไม่	กลับทำงาน
4	3 Mar 23	16:30	2EN2082	PM	บุญยิ่ง	กรีวงษ์	ชาย	ล้างแผล	ทำแผลเก่า	Lacerated Wound(แผลฉีกขาด)			ไม่	ไม่	กลับทำงาน
5	4 Mar 23	9:02	6WX04996	เจ้าหน้าที่ความปลอดภัย	หาญเชิงชัย	หญิง	ทำแผล	ทำแผลเก่า	ทำแผลเก่า	Lacerated Wound(แผลฉีกขาด)			ไม่	ไม่	กลับทำงาน
6	11 Mar 23	3:28	2EN07089	วิศวกรสำรว	อรุณโรจน์	วะระขะจี	หญิง	ทำแผล	ทำแผลเก่า	Lacerated V	Tigerplast ผ้า		ไม่	ไม่	กลับทำงาน
7	24 Mar 23	16:41	ST7850	ช่างไฟฟ้า	จตุพงศ์	ศรีภักดี	ชาย	ทำแผล	ทำแผลเก่า	Lacerated Wound(แผลฉีกขาด)			ไม่	ไม่	กลับทำงาน

แบบบันทึกการเกิดอุบัติเหตุ ห้องพยาบาล
ประจำเดือน มีนาคม พ.ศ.2566

ลำดับ	วันที่	เวลา	รหัสพนักงา	แผนก	ชื่อ	นามสกุล	เพศ	อาการ	การวินิจฉัย	การรักษา	ะเภทอุบัติเ	นอนหรือไม่	ส่งรพ	หลังการรักษา

ไม่พบอุบัติเหตุ ในเดือน มีนาคม 2566

แบบบันทึกการนอนพักห้องพยาบาล

ประจำเดือน มีนาคม พ.ศ.2566

ลำดับ	วันที่	เวลา	รหัสพนักงา	แผนก	ชื่อ	นามสกุล	เพศ	อาการ	สาเหตุ	การวินิจฉัย	การรักษา	นอนหรือไม่	ช่วงเวลา	ส่งรพ	โรงพยาบา	หลังการรัก	พยาบาล	หมายเหตุ

ไม่พบผู้ป่วยมานอนพัก ห้องพยาบาล ภายในเดือน มีนาคม พ.ศ.2566

แบบบันทึกการส่งตัวพนักงานเข้ารับการรักษาในสถานพยาบาลตามสิทธิ์ประกันสังคม

ประจำเดือน มีนาคม พ.ศ.2566

ลำดับ	วันที่	เวลา	รหัสพนักงาน	แผนก	ชื่อ	นามสกุล	เพศ	อาการ	สาเหตุ	การวินิจฉัย	การรักษา	ระเภทอุบัติเห	นอนหรือไม่	ส่งรพ	หลังการรักษา

ไม่พบพนักงานส่งตัวเข้ารับการรักษาในสถานพยาบาลตามสิทธิ์ประกันสังคม ภายในเดือน มีนาคม พ.ศ.2566

ชื่อยา	หน่วย	ราคา/หน่วย	ยอดยกมา	ยอดรับ	ยอดใช้	คงเหลือ
Air-x	Tab	1.1	958	0	0	958
Amoxy 500 mg	Tab	0.9	336	0	36	300
CPM 4 mg	Tab	0.03	273	0	42	231
Carbon	Tab	0.45	454	0	22	432
Ponstan 500 mg	Tab	0.24	546	0	22	524
Para 500 mg	Tab	1.48	2638	0	194	2444
Brufen 400 mg	Tab	0.36	948	0	86	862
Flemex	Tab	1.78	1362	0	42	1320
Buscopan	Tab	1.5	605	0	6	599
Norgesic	Tab	20	434	0	42	392
Damamine	Tab	2	188	0	64	124
Cetrizine	Tab	2.5	36	0	0	36
Sulidine	Tab	2	126	0	32	94
Loratadine	Tab	10	40	0	30	10
Norfoxin	Tab	2	132	0	0	132
Miracid 20 mg	Tab	3.22	368	0	48	320
Atarax	Tab	1	740	0	6	734
Mybacin	Pack	10	16	0	0	16
Strepsil	Cassette	20	156	0	1	155
ยาอมแก้ไปตราตะขาบ	Cassette	20	28	0	9	19
ยาอมแก้ไอมะแว้ง	Cassette	10	43	0	4	39
ยาหอม 100 gm	Bottle	36	23	0	0	23
ORS	Pack	1.43	10	0	8	2
M.tussive 60 ml	Bottle	16.67	28	0	0	28
ยาธาตุน้ำขาว 50 ml	Bottle	18	0	0	0	0
Alummilk 240 ml (1:4) 60 ml	Bottle	14.75	40	0	1	39
M.car 450 ml (1:7) 60 ml	Bottle	5	50	0	1	49
CTP Cool (1:10) 10 gm	Cassette	11.5	16	0	7	9
CTP (1:10) 10 gm	Cassette	11.5	0	0	0	0
Calamide Lotion 60CC	Bottle	12	131	0	2	129
Hista-Oph Eye Drops 5 ml	Bottle	35	5	0	1	4
Poly-Oph Eye Drops 5 ml	Bottle	35	2	0	1	1
Opsar Eye Lontion 120 ml	Bottle	35	9	0	0	9
Nss 1000 ml	Bottle	34	0	0	0	0
Alcohol 450 ml	Bottle	22	5	0	1	4
Povidine Solution 450 ml	Bottle	75	1	0	0	1
Eye pad	Piece	3.25	21	0	0	21
Coban 1"	Roll	27.5	176	0	20	156
EB 6"	Roll	15.5	1	0	1	0
Tigerplast พลาสติก	Piece	1.48	0	0	0	0
Tigerplast ผ้า	Piece	0.7	88	0	5	83
Micorpor 1"	Roll	50	3	0	0	3
Glove "S" 100 ชิ้น	Piece	0.9	83	0	0	83
Dresset (Sterile Dressing Set)	Pack	15	1	0	1	0

เอกสารแนบ 42

Security Plan

[redacted]

[redacted]

[redacted]

[redacted]

[redacted]

[redacted]

[redacted]

[redacted]

[redacted]

[redacted]

[redacted]

[redacted]

[redacted]

[redacted]

[redacted]

เอกสารแนบ 43

PPE Management

[redacted]

[redacted]

[redacted]

[redacted]

[redacted]

[redacted]

[redacted]

[redacted]

[redacted]

[redacted]

[redacted]

[redacted]

[redacted]

[redacted]

[redacted]

[redacted]

[redacted]

[redacted]

เอกสารแนบ 44

หนังสือขึ้นทะเบียนเจ้าหน้าที่ความปลอดภัยวิชาชีพ





รหัสประจำตัวเจ้าหน้าที่ความปลอดภัยในการทำงาน

วันที่ 17 กุมภาพันธ์ 2565

สำนักงานสวัสดิการและคุ้มครองแรงงานจังหวัดระยอง ได้รับแจ้งขึ้นทะเบียนเจ้าหน้าที่ความปลอดภัย

บริษัท อิตาเลียนไทย ดีเวล๊อปเมนต์ จำกัด (มหาชน) (โครงการก่อสร้างท่อก๊าซธรรมชาติขนาด 28) PTTLNG J.2521

โดยแจ้งขึ้นทะเบียนเจ้าหน้าที่ความปลอดภัยในการทำงาน **ระดับ วิชาชีพ** **จำนวน** **2** **คน**

ลำดับที่	ชื่อ-สกุล	เลขรหัส จป.
1	นายชาตรี เชื้อสีดา	กสร.จป.ว221-004910
2	นายกิตติพงษ์ ผลประเสริฐวานิช	กสร.จป.ว 221-004915

หมายเหตุ ให้นายจ้างแจ้งรหัสประจำตัวหรือถ่ายสำเนาให้ จป.ให้ทราบเลขรหัส กรณีมีการเปลี่ยนแปลงให้ดำเนินการ ดังนี้ .-

1. กรณีจป.เปลี่ยนสถานที่ปฏิบัติงานหรือเปลี่ยนระดับ ให้บริษัทฯ แจ้งออกหรือจป.แจ้ง ระบุวันที่ออก ณ สำนักงานฯ ภายใน 15 วัน
2. ถ้ามี จป. คนใหม่ให้ดำเนินการแจ้งขึ้นทะเบียน ภายใน 15 วัน นับแต่วันที่แต่งตั้ง (ถ้าจป.เคยแจ้งขึ้นทะเบียนมาก่อนแจ้งด้วย)

กลุ่มงานสวัสดิการและคุ้มครองแรงงานจังหวัดระยอง พื้นที่ 1 (ภารกิจด้านความปลอดภัยในการทำงาน)

[redacted]

เอกสารแนบ 45

ใบ สก.2



หนังสือแจ้งผลการพิจารณา
การขออนุญาตให้นำสิ่งปฏิกูลหรือวัสดุที่ไม่ใช้แล้วออกนอกบริเวณโรงงาน
กรมโรงงานอุตสาหกรรม

เลขที่ อก.6501-16717

หนังสือฉบับนี้ออกให้เพื่อแจ้งผลการพิจารณาของ
บริษัท พีทีที แอลเอ็นจี จำกัด
ทะเบียนโรงงานเลขที่ น.91(2)-2/2551-ญนพ.
โดยมีรายละเอียดผลการพิจารณาดังนี้

ลำดับที่	รหัสวัสดุที่ไม่ใช้แล้ว	ชื่อวัสดุที่ไม่ใช้แล้ว	ปริมาณ (ตัน)	วิธีการกำจัด	ทะเบียนโรงงานผู้รับดำเนินการ	ผลการพิจารณา	เหตุผล
1	19 12 04	เรซิ่นแข็ง	10	071	3-105-64/60ปจ	อนุญาต	
2	19 12 12	เชือก	5	071	3-105-64/60ปจ	อนุญาต	
3	12 01 21	ใบหินเจียรที่ใช้งานแล้ว	5	071	3-105-64/60ปจ	ไม่อนุญาต	16,17

รายการที่ได้รับอนุญาตมีผลบังคับใช้ตั้งแต่วันที่ 17 พฤศจิกายน 2565 ถึงวันที่ 6 พฤศจิกายน 2566

ออกให้ ณ วันที่ 17 พฤศจิกายน 2565

โดยกรมโรงงานอุตสาหกรรม

หนังสือแจ้งผลการพิจารณาฉบับนี้อนุญาตโดยใช้ระบบอิเล็กทรอนิกส์

บันทึกการเปลี่ยนแปลง แก้ไข และยกเลิก รายละเอียดในหนังสือแจ้งผลการพิจารณา การขออนุญาตให้นำสิ่งปฏิกูลหรือวัสดุที่ไม่ใช้แล้วออกนอกบริเวณโรงงาน

เลขที่ อก.6501-16717

ของ บริษัท พีทีที แอลเอ็นจี จำกัด

ทะเบียนโรงงานเลขที่ น.91(2)-2/2551-ญนพ.

เลขรับที่	วัน/เดือน/ปี	สาระสำคัญของการเปลี่ยนแปลงในหนังสือแจ้งผลการพิจารณาฯ	ผลการพิจารณา	เหตุผล
69492/2565	11/12/65	ขอเพิ่มรายการวัสดุที่ไม่ใช้แล้ว รหัสวัสดุที่ไม่ใช้แล้ว 15 01 10 ภาชนะบรรจุปนเปื้อน โดยมีผู้รับดำเนินการคือ 3-101-1/45สก ปริมาณ 8 ตัน วิธีการกำจัด 073	ไม่อนุญาต	03
69492/2565	11/12/65	ขอเพิ่มรายการวัสดุที่ไม่ใช้แล้ว รหัสวัสดุที่ไม่ใช้แล้ว 16 02 15 อุปกรณ์ไฟฟ้าใช้แล้ว โดยมีผู้รับดำเนินการคือ 3-101-1/45สก ปริมาณ 5 ตัน วิธีการกำจัด 073	ไม่อนุญาต	03
69492/2565	11/12/65	ขอเพิ่มรายการวัสดุที่ไม่ใช้แล้ว รหัสวัสดุที่ไม่ใช้แล้ว 15 02 02 วัสดุปนเปื้อน โดยมีผู้รับดำเนินการคือ 3-106-30/47สก ปริมาณ 8 ตัน วิธีการกำจัด 042	อนุญาต	99(1)
69492/2565	11/12/65	ขอเพิ่มรายการวัสดุที่ไม่ใช้แล้ว รหัสวัสดุที่ไม่ใช้แล้ว 16 05 07 Chemical Contaminated Water โดยมีผู้รับดำเนินการคือ น.106-96/2562-นสร. ปริมาณ 5 ตัน วิธีการกำจัด 042	เอกสารไม่เพียงพอ	99(2)
69492/2565	11/12/65	ขอเพิ่มรายการวัสดุที่ไม่ใช้แล้ว รหัสวัสดุที่ไม่ใช้แล้ว 16 10 01 น้ำเสียปนเปื้อนตะกอน โดยมีผู้รับดำเนินการคือ ข3-101-1/41รย ปริมาณ 20 ตัน วิธีการกำจัด 065	ไม่อนุญาต	04
69492/2565	11/12/65	ขอเพิ่มรายการวัสดุที่ไม่ใช้แล้ว รหัสวัสดุที่ไม่ใช้แล้ว 13 02 08 น้ำมันเครื่องใช้แล้ว โดยมีผู้รับดำเนินการคือ 3-106-30/47สก ปริมาณ 5 ตัน วิธีการกำจัด 042	อนุญาต	
69492/2565	11/12/65	ขอเพิ่มรายการวัสดุที่ไม่ใช้แล้ว รหัสวัสดุที่ไม่ใช้แล้ว 15 02 02 วัสดุปนเปื้อนน้ำมันสี ทินเนอร์ โดยมีผู้รับดำเนินการคือ 3-106-46/60ปจ ปริมาณ 5 ตัน วิธีการกำจัด 042	อนุญาต	99(1)
69492/2565	11/12/65	ขอเพิ่มรายการวัสดุที่ไม่ใช้แล้ว รหัสวัสดุที่ไม่ใช้แล้ว 13 02 08 น้ำมันเครื่องใช้แล้ว โดยมีผู้รับดำเนินการคือ 3-106-46/60ปจ ปริมาณ 5 ตัน วิธีการกำจัด 042	อนุญาต	
69492/2565	11/12/65	ขอเพิ่มรายการวัสดุที่ไม่ใช้แล้ว รหัสวัสดุที่ไม่ใช้แล้ว 15 01 10 ภาชนะบรรจุปนเปื้อน โดยมีผู้รับดำเนินการคือ 3-106-46/60ปจ ปริมาณ 8 ตัน วิธีการกำจัด 049	อนุญาต	
69492/2565	11/12/65	ขอเพิ่มรายการวัสดุที่ไม่ใช้แล้ว รหัสวัสดุที่ไม่ใช้แล้ว 16 02 15 หลอดไฟใช้แล้ว โดยมีผู้รับดำเนินการคือ 3-106-46/60ปจ ปริมาณ 5 ตัน วิธีการกำจัด 049	อนุญาต	99(3)

วิธีการกำจัด

011 คัดแยกประเภทเพื่อจำหน่ายต่อ
021 กักเก็บในภาชนะบรรจุ
031 เป็นวัตถุดิบทดแทน
032 ส่งกลับผู้ขายเพื่อกำจัด
033 ส่งกลับผู้ขายเพื่อนำกลับไปบรรจุใหม่หรือใช้ซ้ำ
039 นำกลับมาใช้ซ้ำด้วยวิธีอื่นๆ
041 เป็นเชื้อเพลิงทดแทน
042 ทำเชื้อเพลิงผสม
043 เผาเพื่อเอาพลังงาน
044 เป็นวัตถุดิบทดแทนในเตาเผาปูนซีเมนต์
049 นำกลับมาใช้ประโยชน์อีกด้วยวิธีอื่นๆ
051 เข้ากระบวนการนำตัวทำละลายกลับมาใหม่
052 เข้ากระบวนการนำโลหะกลับมาใหม่
053 เข้ากระบวนการคืนสภาพกรด/ ด่าง
054 เข้ากระบวนการคืนสภาพตัวเร่งปฏิกิริยา
059 นำสิ่งปฏิกูลหรือวัสดุที่ไม่ใช้แล้วอื่นๆกลับคืนมาใหม่
061 บำบัดด้วยวิธีชีวภาพ
062 บำบัดด้วยวิธีทางเคมี
063 บำบัดด้วยวิธีทางกายภาพ
064 บำบัดด้วยวิธีทางเคมีและฟิสิกส์
065 บำบัดน้ำเสียด้วยวิธีทางเคมีภายภาพ
066 เข้าระบบบำบัดน้ำเสียรวม
067 ปรับเสถียรด้วยวิธีทางเคมี
068 ปรับเสถียร/ ตรึงทางเคมีโดยใช้ซีเมนต์หรือวัสดุ pozzolanic
069 วิธีบำบัดอื่นๆ เพื่อลดค่าความเป็นอันตราย
071 ฝังกลบตามหลักสุขาภิบาล เฉพาะของเสียไม่อันตรายเท่านั้น
072 ฝังกลบอย่างปลอดภัย
073 ฝังกลบอย่างปลอดภัย เมื่อทำการปรับเสถียรหรือทำให้เป็นก้อนแข็งแล้ว
074 เผาทำลายในเตาเผาขยะทั่วไป
075 เผาทำลายในเตาเผาเฉพาะสำหรับของเสียอันตราย
076 เผาทำลายร่วมในเตาเผาปูนซีเมนต์
077 อัดฉีดลงบ่อ ใต้ดิน หรือชั้นดินใต้ทะเล แนบเอกสารอนุญาตจากหน่วยงานอื่น
079 กำจัดด้วยวิธีอื่นๆ
081 รวบรวมและส่งออกนอกประเทศ
082 ถมทะเลหรือที่ลุ่ม เฉพาะของเสียไม่อันตรายเท่านั้น
083 หมักทำปุ๋ยหรือเป็นสารปรับปรุงคุณภาพดิน เฉพาะของเสียไม่อันตรายเท่านั้น
084 ทำอาหารสัตว์ เฉพาะของเสียไม่อันตรายเท่านั้น

เหตุผลการ ไม่อนุญาต

01 ผู้รับดำเนินการไม่ได้รับอนุญาตให้ บำบัด/ กำจัด/นำกลับไปใช้ประโยชน์ใหม่
02 วิธีการบำบัด/กำจัด/นำกลับไปใช้ประโยชน์ใหม่ ไม่เหมาะสม
03 ผู้รับดำเนินการได้รับคำสั่งปรับปรุงตามมาตรา 37 หรือหยุดประกอบกิจการตามมาตรา 39 ตามพระราชบัญญัติโรงงาน
04 ผู้รับดำเนินการไม่ยินยอมรับบำบัด/กำจัด/นำกลับไปใช้ประโยชน์ใหม่
05 ไม่สามารถยื่นขออนุญาตฯ ผ่านสื่ออิเล็กทรอนิกส์ได้
06 ผู้ให้บริการยังไม่ได้แจ้งประกอบกิจการโรงงาน หรือไม่ได้แจ้งประกอบในส่วนขยาย
07 ไม่เข้าข่ายต้องขออนุญาตตามประกาศกระทรวงอุตสาหกรรม เรื่อง การกำจัดสิ่งปฏิกูลหรือวัสดุที่ไม่ใช้แล้ว พ.ศ. 2548

เหตุผลกรณีอื่นๆ

99 อื่นๆ ระบุ ..(1) การอนุญาตรายการนี้ให้กำจัดโดยการผสม (Solids blending) แล้วส่งเผาเป็นเชื้อเพลิงทดแทนในเตาที่ได้รับอนุญาตเท่านั้น (2) แนบผลวิเคราะห์ที่เป็นปัจจุบัน (3) อนุญาตเฉพาะหลอดฟลูออเรสเซ็นต์ทรงกลมตรงที่ยังไม่แตกเท่านั้น..

เหตุผลที่ไม่สามารถพิจารณาได้ เนื่องจากขาดเอกสาร หรือเอกสารไม่สมบูรณ์ ดังนี้

11 สำเนาใบอนุญาตประกอบกิจการโรงงานของผู้รับดำเนินการ และหรือ ผู้ก่อกำเนิดวัสดุที่ไม่ใช้แล้ว
12 สำเนาหนังสือรับรองจดทะเบียนนิติบุคคลของผู้รับดำเนินการ และหรือ ผู้ก่อกำเนิดวัสดุที่ไม่ใช้แล้ว
13 สัญญาหรือหนังสือยินยอมการรับบริการระหว่างผู้รับดำเนินการและ ผู้ก่อกำเนิดวัสดุที่ไม่ใช้แล้ว
14 หนังสือการประกันความรับผิด (Liability) ระหว่างผู้รับดำเนินการและ ผู้ก่อกำเนิดวัสดุที่ไม่ใช้แล้ว
15 หนังสือมอบอำนาจให้ผู้หนึ่งผู้ใดกระทำการใดๆ แทนกรรมการผู้มีอำนาจ พร้อมติดอากรแสตมป์ของผู้รับดำเนินการ และหรือ ผู้ก่อกำเนิดวัสดุที่ไม่ใช้แล้ว
16 ผลวิเคราะห์ค่าความเข้มข้นทั้งหมดของสิ่งเจือปน (total concentration : mg/kg)
17 ผลวิเคราะห์ด้วยวิธีการสกัดสาร (waste extraction test : mg/l)
18 รายละเอียดกระบวนการผลิตพร้อมแสดงจุดที่เกิดของเสีย
19 รายละเอียดกระบวนการนำของเสียมากำจัด/บำบัด/นำกลับมาใช้ประโยชน์ใหม่
20 สำเนาใบอนุญาตส่งออกวัตถุอันตราย (วอ.6)
21 หนังสือรับรองจากกรมวิชาการเกษตรในการทำปุ๋ยหรือสารปรับปรุงคุณภาพดิน
22 รหัสของสิ่งปฏิกูลหรือวัสดุที่ไม่ใช้แล้วไม่ถูกต้อง
23 รหัสของวิธีการกำจัดไม่ถูกต้อง
24 การลงนามของกรรมการผู้มีอำนาจในคำขอ/สัญญา/กอ.1 ไม่ครบถ้วนตามเงื่อนไขในหนังสือรับรองการจดทะเบียนนิติบุคคล
25 เอกสารข้อมูลความปลอดภัย

หมายเหตุ 1. กรณีไม่อนุญาต หากท่านไม่เห็นด้วย สามารถแจ้งเป็นหนังสือพร้อมเหตุผลไปยังอธิบดีกรมโรงงานอุตสาหกรรม ภายใน 15 วัน นับตั้งแต่วันที่ได้รับแจ้งคำสั่งทางการปกครองนี้
2. หากท่านจงใจฝ่าฝืนนำสิ่งปฏิกูลหรือวัสดุที่ไม่ใช้แล้วออกนอกบริเวณโรงงานโดยไม่ได้รับอนุญาต ถือเป็นความผิดตามมาตรา 45 แห่งพระราชบัญญัติโรงงาน พ.ศ.2535 ต้องระวางโทษปรับไม่เกิน 2 แสนบาท

เอกสารแนบ 46

เอกสารกำกับการขนส่งของเสียอันตราย

แบบกำกับการขนส่ง 02

ฉบับที่ 2 ผู้ก่อกำเนิดของเสียอันตราย

(WG เก็บเป็นหลักฐาน)

B23041825 W2E66041402

เลขที่อ้างอิง : Ref No. _____

เลขที่ _____

หมายเลขใบกำกับการขนส่งของเสีย : Manifest No. _____

No. **156084**

ใบกำกับการขนส่งของเสียกากอุตสาหกรรม

(Uniform Hazardous Waste / Non-Hazardous Waste Manifest)

1. ส่วนของผู้ก่อกำเนิดของเสียอันตราย : This section must be completed by the Generator

1) ชื่อ : Name บริษัท พีทีที แอลเอ็นจี จำกัด

สถานก่อกำเนิด : Generator address เลขที่ 8/1 นิคมอุตสาหกรรมมาบตาพุด ถ ถนน โอเปค (L - 8) ตำบลมาบตาพุด อำเภอเมืองระยอง จังหวัดระยอง 21150

2) เลขประจำตัวผู้ก่อกำเนิดของเสียอันตราย : Generator's ID. DIW-G-114800378

โทรศัพท์ : Phone _____ โทรสาร : Fax _____ กรณีฉุกเฉิน : Emergency _____

3) ผู้ขนส่งของเสียอันตราย : Transporter

รายที่ 1 ชื่อบริษัท : First company name บริษัท ทรานซิส คอร์ปอเรชั่น จำกัด

เลขประจำตัวผู้ขนส่งของเสียอันตราย รายที่ 1 : Transporter's ID DIW-T-214800013

4) ผู้เก็บรวบรวม บำบัด และกำจัดของเสียอันตราย : Treatment Storage Disposal Facilities (TSDFs)

รายที่ 1 ชื่อบริษัท : First TSDF's name บริษัท เวสต์ 2 เอ็นเนอร์ยี่ จำกัด

เลขประจำตัวผู้เก็บรวบรวม บำบัด และกำจัดของเสียอันตราย รายที่ 1 Disposer's ID DIW-D-173000027

5) รายละเอียดของของเสียอันตรายที่ขนส่งเคลื่อนย้าย :

ลำดับ No.	รายละเอียด (Description)	รหัสของเสียอันตราย : Waste ID.	หมวดข้อวัสดุที่ไม่ใช้แล้ว หมวด	ข้อ	ภาชนะบรรจุ : Containers จำนวน : No.	ชนิด : Type	ปริมาตรสุทธิ : Quantity	หน่วยน้ำหนัก: Unit Wt / Vol	รายละเอียดเพิ่มเติม : Additional Information
1	วัสดุปนเปื้อนน้ำมัน สี ทินเนอร์	150202HM	042						

รวมปริมาตรของเสียอันตรายทั้งหมด : Total Quantity ของเหลว : liquid _____ ลิตร/ลูกบาศก์เมตร : Liters/cu.m ของแข็ง : solid _____ กิโลกรัม/ ตัน : Kgs./Tons

6) การปฏิบัติที่มีลักษณะพิเศษ และข้อมูลเพิ่มเติม

Special handling Instructions and additional information

7) คำรับรอง : ข้าพเจ้าขอรับรองว่าได้ส่งมอบของเสียอันตรายแล้วตามที่ระบุข้างต้น และมีการบรรจุติดป้ายหรือฉลากอย่างเหมาะสมตรงตามข้อกำหนดของกฎหมายทุกประการ :

Generator Certificate : I hereby declare that the contents of this consignment are accurately described above and have been packed and labeled and are in proper condition for transport according to regulation.

ลงชื่อ Generator's name [redacted] ลายเซ็น : Signature [redacted] วันที่ : Date 24 เดือน : Month เมษายน พ.ศ. : Year 2566

2. ส่วนของผู้ขนส่งของเสียอันตราย : This section must be completed by the Transporter

1) ชื่อผู้ขนส่งรายที่ 1 : Transporter's Name บริษัท ทรานซิส คอร์ปอเรชั่น จำกัด

เลขประจำตัวผู้ขนส่ง : Transporter's ID. DIW-T-214800013

โทรศัพท์ : Phone _____ โทรสาร : Fax _____ ฉุกเฉิน : Emergency _____

2) พาหนะที่ใช้ Vehicle ☐ รถบรรทุก Truck ☐ รถไฟ Train ☐ เรือ Ship ☐ เครื่องบิน Plane

3) เลขทะเบียนพาหนะ : Vehicle ID 71-1138รย , 71-1468รย Roll Off ห่วง (Load)

4) คำรับรอง : ข้าพเจ้าขอรับรองว่าได้รับของเสียอันตรายแล้วตามที่ระบุข้างต้น และการขนส่งเป็นไปตามข้อกำหนดของกฎหมายทุกประการ :

Transporter Certification : I hereby declare that I have received the type and quantity of waste as described above by the generator and that waste has been transported according to regulations.

โดยขนส่งจากจังหวัด : From ระยอง ไปยังจังหวัด To ปราจีนบุรี [redacted] ลาประมาณ : Time spending _____ ชม./วัน : Hours/Day

ลงชื่อผู้ขนส่งรายที่ 1 Transporter's name บันทิพัฒน์ สีหา ลายเซ็น : Signature [redacted] วันที่ : Date 24 เดือน : Month เมษายน พ.ศ. Year 2566

3. ส่วนของผู้ประกอบการสถานเก็บรวบรวม บำบัด และกำจัดของเสียอันตราย : This section must be completed by TSDFs

1) ชื่อผู้รับกำจัด TSDF's name บริษัท เวสต์ 2 เอ็นเนอร์ยี่ จำกัด

สถานที่กำจัด : TSDF's address เลขที่ 98, 99 หมู่ที่ 7 ต.ลาดตะเคียน อ.กบินทร์บุรี จ.ปราจีนบุรี

2) เลขประจำตัวผู้ [redacted] DIW-D-173000027

โทรศัพท์ : Phone [redacted] Fax _____ กรณีฉุกเฉิน : Emergency _____

3) คำรับรอง : ข้าพเจ้าขอรับรองว่าได้รับของเสียอันตรายแล้วตามปริมาณที่ระบุข้างต้นนี้

TSDF certificate of arrival : I hereby declare that I have received the reference load.

และสามารถกำจัดของเสียที่รับมานี้ได้ภายในระยะเวลา : Treatment period _____ ☐ วัน : Day ☐ เดือน : Month ☐ ปี : Year นับจากวันที่ได้รับของเสีย : since the day that received waste

ลงชื่อผู้รับกำจัด : TSDF's name _____ ลายเซ็น : Signature _____ วันที่ : Date _____ เดือน : Month _____ พ.ศ. : Year _____

4) กรณีของเสียอันตรายไม่ตรงตามที่แจ้ง : Discrepancy Notification

ประเภทของเสียอันตราย : Type of waste _____ ปริมาณ : Quantity _____

การดำเนินงาน : Action taken ☐ ส่งคืน : Returned ☐ จัดประเภทใหม่ : Reclassified / รหัส : Waste ID _____ ☐ รับกำจัด : Accepted เหตุผล : Reason of action _____

วันที่ส่งคืน : Date returned ___/___/___ (วัน/เดือน/ปี : dd / mm / yy) หมายเลขใบกำกับการขนส่งของเสียอันตรายที่ส่งกลับ : Returned manifest no. _____

ชื่อผู้ส่งคืน : TSDF's name _____ ลายเซ็นผู้ส่งคืน : TSDF's Signature _____

Active Fine Co.,Ltd. 0-2501-5501-3

2012028 S-02 [illegible] 43184

เอกสารแนบ 47

สำเนาหนังสือนำส่งรายงานผลการปฏิบัติตามมาตรการฯ

ระหว่างเดือนกรกฎาคม-ธันวาคม พ.ศ. 2565

บริษัท พีทีที แอลเอ็นจี จำกัด
ชั้น 3 ศูนย์เอนเนอร์ยี่คอมเพล็กซ์ อาคารเอ
555/1 ถนนวิภาวดีรังสิต แขวงจตุจักร
เขตจตุจักร กรุงเทพฯ 10900

PTTLNG Company Limited
3rd Floor Energy Complex Building A
555/1Vibhavadi Rangsit Rd., Chatuchak
Bangkok 10900, THAILAND

[redacted]

PTTLNG(P2) 186 /66

18 มกราคม พ.ศ. 2566

เรื่อง ขอนำส่งรายงานผลการปฏิบัติตามมาตรการป้องกันและแก้ไขผลกระทบสิ่งแวดล้อม และมาตรการติดตามตรวจสอบผลกระทบสิ่งแวดล้อม โครงการท่อก๊าซธรรมชาติเชื่อมระหว่างสถานีรับ-จ่ายก๊าซธรรมชาติเหลว มาบตาพุดและสถานีรับ-จ่ายก๊าซธรรมชาติเหลว หนองแฟบ ระยะก่อสร้าง ระหว่างเดือนกรกฎาคม-ธันวาคม พ.ศ. 2565

เรียน เลขาธิการสำนักงานคณะกรรมการกำกับกิจการพลังงาน

สิ่งที่ส่งมาด้วย 1) รายงานผลการปฏิบัติตามมาตรการป้องกันและแก้ไขผลกระทบสิ่งแวดล้อม และมาตรการติดตามตรวจสอบผลกระทบสิ่งแวดล้อม โครงการท่อก๊าซธรรมชาติเชื่อมระหว่างสถานีรับ-จ่ายก๊าซธรรมชาติเหลว มาบตาพุดและสถานีรับ-จ่ายก๊าซธรรมชาติเหลว หนองแฟบ ระยะก่อสร้าง ระหว่างเดือนกรกฎาคม-ธันวาคม พ.ศ. 2565 จำนวน 3 ฉบับ และ CD-ROM 3 ชุด

ตามที่ บริษัท พีทีที แอลเอ็นจี จำกัด (บริษัทฯ) ได้รับความเห็นชอบจากสำนักงานนโยบายและแผนทรัพยากรธรรมชาติและสิ่งแวดล้อม ในรายงานการประเมินผลกระทบสิ่งแวดล้อม โครงการท่อก๊าซธรรมชาติเชื่อมระหว่างสถานีรับ-จ่ายก๊าซธรรมชาติเหลว มาบตาพุดและสถานีรับ-จ่ายก๊าซธรรมชาติเหลว หนองแฟบ ตามหนังสือเลขที่ ทส 1010.7/9923 ลงวันที่ 14 กรกฎาคม พ.ศ. 2564 โดยให้ปฏิบัติตามมาตรการป้องกันและแก้ไขผลกระทบสิ่งแวดล้อมและมาตรการติดตามตรวจสอบผลกระทบสิ่งแวดล้อมอย่างเคร่งครัด นั้น

ในการนี้ บริษัทฯ ได้จัดทำรายงานผลการปฏิบัติตามมาตรการป้องกันและแก้ไขผลกระทบสิ่งแวดล้อมและมาตรการติดตามตรวจสอบผลกระทบสิ่งแวดล้อม โครงการท่อก๊าซธรรมชาติเชื่อมระหว่างสถานีรับ-จ่ายก๊าซธรรมชาติเหลว มาบตาพุดและสถานีรับ-จ่ายก๊าซธรรมชาติเหลว หนองแฟบ ระยะก่อสร้าง ระหว่างเดือนกรกฎาคม-ธันวาคม พ.ศ. 2565 แล้วเสร็จตามสิ่งที่ส่งมาด้วย จึงใคร่ขอนำส่งรายงานต่อเลขาธิการสำนักงานคณะกรรมการกำกับกิจการพลังงาน เพื่อพิจารณาต่อไป

จึงเรียนมาเพื่อโปรดพิจารณา

ขอแสดงความนับถือ

[redacted]

(นายรัตติกูล ปิยะวงศ์วาณิชย์)
กรรมการผู้จัดการใหญ่
บริษัท พีทีที แอลเอ็นจี จำกัด

Received by: [redacted]
Date: 31/1/66 Time: 14.30น.

บริษัท พีทีที แอลเอ็นจี จำกัด
ชั้น 3 ศูนย์เอนเนอร์ยี่คอมเพล็กซ์ อาคารเอ
555/1 ถนนวิภาวดีรังสิต แขวงจตุจักร
เขตจตุจักร กรุงเทพฯ 10900

PTTLNG Company Limited
3rd Floor Energy Complex Building A
555/1Vibhavadi Rangsit Rd., Chatuchak
Bangkok 10900, THAILAND

[redacted]

PTTLNG(P2) 185 /66

19 มกราคม พ.ศ. 2566

เรื่อง ขอนำส่งรายงานผลการปฏิบัติตามมาตรการป้องกันและแก้ไขผลกระทบสิ่งแวดล้อม และมาตรการติดตามตรวจสอบผลกระทบสิ่งแวดล้อม โครงการท่อก๊าซธรรมชาติเชื่อมระหว่างสถานีรับ-จ่ายก๊าซธรรมชาติเหลว มาบตาพุดและสถานีรับ-จ่ายก๊าซธรรมชาติเหลว หนองแฟบ ระยะก่อสร้าง ระหว่างเดือนกรกฎาคม-ธันวาคมพ.ศ. 2565

เรียน ผู้อำนวยการสำนักงานท่าเรืออุตสาหกรรมมาบตาพุด

สิ่งที่ส่งมาด้วย 1) รายงานผลการปฏิบัติตามมาตรการป้องกันและแก้ไขผลกระทบสิ่งแวดล้อม และมาตรการติดตามตรวจสอบผลกระทบสิ่งแวดล้อม โครงการท่อก๊าซธรรมชาติเชื่อมระหว่างสถานีรับ-จ่ายก๊าซธรรมชาติเหลว มาบตาพุดและสถานีรับ-จ่ายก๊าซธรรมชาติเหลว หนองแฟบ ระยะก่อสร้าง ระหว่างเดือนกรกฎาคม-ธันวาคม พ.ศ. 2565 จำนวน 1 ฉบับ และ CD-ROM 1 ชุด

ตามที่ บริษัท พีทีที แอลเอ็นจี จำกัด (บริษัทฯ) ได้รับความเห็นชอบจากสำนักงานนโยบายและแผนทรัพยากรธรรมชาติและสิ่งแวดล้อม ในรายงานการประเมินผลกระทบสิ่งแวดล้อม โครงการท่อก๊าซธรรมชาติเชื่อมระหว่างสถานีรับ-จ่ายก๊าซธรรมชาติเหลว มาบตาพุดและสถานีรับ-จ่ายก๊าซธรรมชาติเหลว หนองแฟบ ตามหนังสือเลขที่ ทส 1010.7/9923 ลงวันที่ 14 กรกฎาคม พ.ศ. 2564 โดยให้ปฏิบัติตามมาตรการป้องกันและแก้ไขผลกระทบสิ่งแวดล้อมและมาตรการติดตามตรวจสอบผลกระทบสิ่งแวดล้อมอย่างเคร่งครัด นั้น

ในการนี้ บริษัทฯ ได้จัดทำรายงานผลการปฏิบัติตามมาตรการป้องกันและแก้ไขผลกระทบสิ่งแวดล้อมและมาตรการติดตามตรวจสอบผลกระทบสิ่งแวดล้อม โครงการท่อก๊าซธรรมชาติเชื่อมระหว่างสถานีรับ-จ่ายก๊าซธรรมชาติเหลว มาบตาพุดและสถานีรับ-จ่ายก๊าซธรรมชาติเหลว หนองแฟบ ระยะก่อสร้าง ระหว่างเดือนกรกฎาคม-ธันวาคม พ.ศ. 2565 แล้วเสร็จตามสิ่งที่ส่งมาด้วย จึงใคร่ขอนำส่งรายงานต่อผู้อำนวยการสำนักงานท่าเรืออุตสาหกรรมมาบตาพุด เพื่อพิจารณาต่อไป

จึงเรียนมาเพื่อโปรดพิจารณา

ขอแสดงความนับถือ

[redacted]

(นายรัตติกูล ปิยะวงค์วาณิชย์)
กรรมการผู้จัดการใหญ่
บริษัท พีทีที แอลเอ็นจี จำกัด

[redacted]
ผู้รับ
วันที่รับ 17 - 1 - 66

บริษัท พีทีที แอลเอ็นจี จำกัด
ชั้น 3 ศูนย์เอนเนอร์ยี่คอมเพล็กซ์ อาคารเอ
555/1 ถนนวิภาวดีรังสิต แขวงจตุจักร
เขตจตุจักร กรุงเทพฯ 10900

PTTLNG Company Limited
3rd Floor Energy Complex Building A
555/1Vibhavadi Rangsit Rd., Chatuchak
Bangkok 10900, THAILAND

[redacted]

PTTLNG(P2) 187 /66

18 มกราคม พ.ศ. 2566

เรื่อง ขอนำส่งรายงานผลการปฏิบัติตามมาตรการป้องกันและแก้ไขผลกระทบสิ่งแวดล้อม และมาตรการติดตามตรวจสอบผลกระทบสิ่งแวดล้อม โครงการท่อก๊าซธรรมชาติเชื่อมระหว่างสถานีรับ-จ่ายก๊าซธรรมชาติเหลว มาบตาพุดและสถานีรับ-จ่ายก๊าซธรรมชาติเหลว หนองแฟบ ระยะก่อสร้าง ระหว่างเดือนกรกฎาคม-ธันวาคม พ.ศ. 2565

เรียน ผู้ว่าการนิคมอุตสาหกรรมแห่งประเทศไทย

อ้างถึง 1) พระราชบัญญัติส่งเสริมและรักษาคุณภาพสิ่งแวดล้อมแห่งชาติ (ฉบับที่ 2) พ.ศ. 2561
2) ประกาศกระทรวงทรัพยากรธรรมชาติและสิ่งแวดล้อม เรื่อง หลักเกณฑ์ และวิธีการจัดทำรายงานผลการปฏิบัติตามมาตรการที่กำหนดไว้ในรายงานการประเมินผลกระทบสิ่งแวดล้อม ซึ่งผู้ดำเนินการ หรือผู้ขออนุญาตจะต้องจัดทำเมื่อได้รับอนุญาตให้ดำเนินโครงการหรือกิจการแล้ว พ.ศ. 2561 ลงวันที่ 19 พฤศจิกายน พ.ศ. 2561

สิ่งที่ส่งมาด้วย 1) รายงานผลการปฏิบัติตามมาตรการป้องกันและแก้ไขผลกระทบสิ่งแวดล้อม และมาตรการติดตามตรวจสอบผลกระทบสิ่งแวดล้อม โครงการท่อก๊าซธรรมชาติเชื่อมระหว่างสถานีรับ-จ่ายก๊าซธรรมชาติเหลว มาบตาพุดและสถานีรับ-จ่ายก๊าซธรรมชาติเหลว หนองแฟบ ระยะก่อสร้าง ระหว่างเดือนกรกฎาคม-ธันวาคม พ.ศ. 2565 จำนวน 3 ฉบับ และ CD-ROM 3 ชุด

กสพ. ได้รับเอกสารแล้ว

ตามที่ บริษัท พีทีที แอลเอ็นจี จำกัด (บริษัทฯ) ได้รับความเห็นชอบจากสำนักงานนโยบายและแผนทรัพยากรธรรมชาติและสิ่งแวดล้อม ในรายงานการประเมินผลกระทบสิ่งแวดล้อม โครงการท่อก๊าซธรรมชาติเชื่อมระหว่างสถานีรับ-จ่ายก๊าซธรรมชาติเหลว มาบตาพุดและสถานีรับ-จ่ายก๊าซธรรมชาติเหลว หนองแฟบ ตามหนังสือเลขที่ ทส 1010.7/9923 ลงวันที่ 14 กรกฎาคม พ.ศ. 2564 โดยบริษัทฯ ต้องยึดปฏิบัติตามมาตรการป้องกันและแก้ไขผลกระทบสิ่งแวดล้อม และมาตรการติดตามตรวจสอบผลกระทบสิ่งแวดล้อมอย่างเคร่งครัด นั้น

ในการนี้ บริษัทฯ ได้จัดทำรายงานผลการปฏิบัติตามมาตรการป้องกันและแก้ไขผลกระทบสิ่งแวดล้อม และมาตรการติดตามตรวจสอบผลกระทบสิ่งแวดล้อม โครงการท่อก๊าซธรรมชาติเชื่อมระหว่างสถานีรับ-จ่ายก๊าซธรรมชาติเหลว มาบตาพุดและสถานีรับ-จ่ายก๊าซธรรมชาติเหลว หนองแฟบ ระยะก่อสร้าง ระหว่างเดือนกรกฎาคม-ธันวาคม พ.ศ. 2565 แล้วเสร็จตามสิ่งที่ส่งมาด้วย จึงใคร่ขอนำส่งรายงานต่อการนิคมอุตสาหกรรมแห่งประเทศไทย เพื่อพิจารณาและโปรดรวบรวมรายงานส่งให้สำนักงานทรัพยากรธรรมชาติและสิ่งแวดล้อมจังหวัดระยอง เพื่อให้เป็นไปตามสิ่งที่อ้างถึง 1) และ 2) ต่อไป

จึงเรียนมาเพื่อโปรดพิจารณา

ขอแสดงความนับถือ

[redacted]

(นายรัตติกูล ปิยะวงค์วาณิชย์)
กรรมการผู้จัดการใหญ่
บริษัท พีทีที แอลเอ็นจี จำกัด

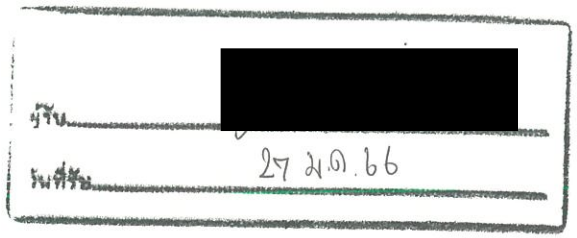

บริษัท พีทีที แอลเอ็นจี จำกัด
ชั้น 3 ศูนย์เอนเนอร์ยี่คอมเพล็กซ์ อาคารเอ
555/1 ถนนวิภาวดีรังสิต แขวงจตุจักร
เขตจตุจักร กรุงเทพฯ 10900

PTTLNG Company Limited
3rd Floor Energy Complex Building A
555/1Vibhavadi Rangsit Rd., Chatuchak
Bangkok 10900, THAILAND
[redacted]

กรมธุรกิจพลังงาน
งานสารบรรณกลาง
เลขที่รับ 1195
27 ม.ค. 2566 เวลา

PTTLNG(P2) 188 /66

18 มกราคม พ.ศ. 2566

เรื่อง ขอนำส่งรายงานผลการปฏิบัติตามมาตรการป้องกันและแก้ไขผลกระทบสิ่งแวดล้อม และมาตรการติดตามตรวจสอบผลกระทบสิ่งแวดล้อม โครงการท่อก๊าซธรรมชาติเชื่อมระหว่างสถานีรับ-จ่ายก๊าซธรรมชาติเหลว มาบตาพุดและสถานีรับ-จ่ายก๊าซธรรมชาติเหลว หนองแฟบ ระยะก่อสร้าง ระหว่างเดือนกรกฎาคม-ธันวาคม พ.ศ. 2565

เรียน อธิบดีกรมธุรกิจพลังงาน

สิ่งที่ส่งมาด้วย 1) รายงานผลการปฏิบัติตามมาตรการป้องกันและแก้ไขผลกระทบสิ่งแวดล้อม และมาตรการติดตามตรวจสอบผลกระทบสิ่งแวดล้อม โครงการท่อก๊าซธรรมชาติเชื่อมระหว่างสถานีรับ-จ่ายก๊าซธรรมชาติเหลว มาบตาพุด และสถานีรับ-จ่ายก๊าซธรรมชาติเหลว หนองแฟบ ระยะก่อสร้าง ระหว่างเดือนกรกฎาคม-ธันวาคม พ.ศ. 2565 จำนวน 1 ฉบับ และ CD-ROM 1 ชุด

ตามที่ บริษัท พีทีที แอลเอ็นจี จำกัด (บริษัทฯ) ได้รับความเห็นชอบจากสำนักงานนโยบายและแผนทรัพยากรธรรมชาติและสิ่งแวดล้อม ในรายงานการประเมินผลกระทบสิ่งแวดล้อม โครงการท่อก๊าซธรรมชาติเชื่อมระหว่างสถานีรับ-จ่ายก๊าซธรรมชาติเหลว มาบตาพุดและสถานีรับ-จ่ายก๊าซธรรมชาติเหลว หนองแฟบ ตามหนังสือเลขที่ ทส 1010.7/9923 ลงวันที่ 14 กรกฎาคม พ.ศ. 2564 โดยให้ปฏิบัติตามมาตรการป้องกันและแก้ไขผลกระทบสิ่งแวดล้อม และมาตรการติดตามตรวจสอบผลกระทบสิ่งแวดล้อม นั้น

ในการนี้ บริษัทฯ ได้จัดทำรายงานผลการปฏิบัติตามมาตรการป้องกันและแก้ไขผลกระทบสิ่งแวดล้อม และมาตรการติดตามตรวจสอบผลกระทบสิ่งแวดล้อม โครงการท่อก๊าซธรรมชาติเชื่อมระหว่างสถานีรับ-จ่ายก๊าซธรรมชาติเหลว มาบตาพุดและสถานีรับ-จ่ายก๊าซธรรมชาติเหลว หนองแฟบ ระยะก่อสร้าง ระหว่างเดือนกรกฎาคม-ธันวาคม พ.ศ. 2565 แล้วเสร็จตามสิ่งที่ส่งมาด้วย จึงใคร่ขอนำส่งรายงานต่ออธิบดีกรมธุรกิจพลังงานเพื่อพิจารณาต่อไป

จึงเรียนมาเพื่อโปรดพิจารณา

ขอแสดงความนับถือ

[redacted]

(นายรัตติกูล ปิยะวงค์วาณิชย์)
กรรมการผู้จัดการใหญ่
บริษัท พีทีที แอลเอ็นจี จำกัด

ผู้รับ [redacted]
วันที่รับ

เอกสารแนบ 48
แผนและขั้นตอนทำงานเกี่ยวกับเครื่องจักร

แผนการยกและรายการตรวจสอบก่อนการยกชิ้นงานด้วยรถเครน,เฮี๊ยบ (สำหรับงานยกทั่วไป)

CRANE LIFTING PLAN AND CHECKLIST

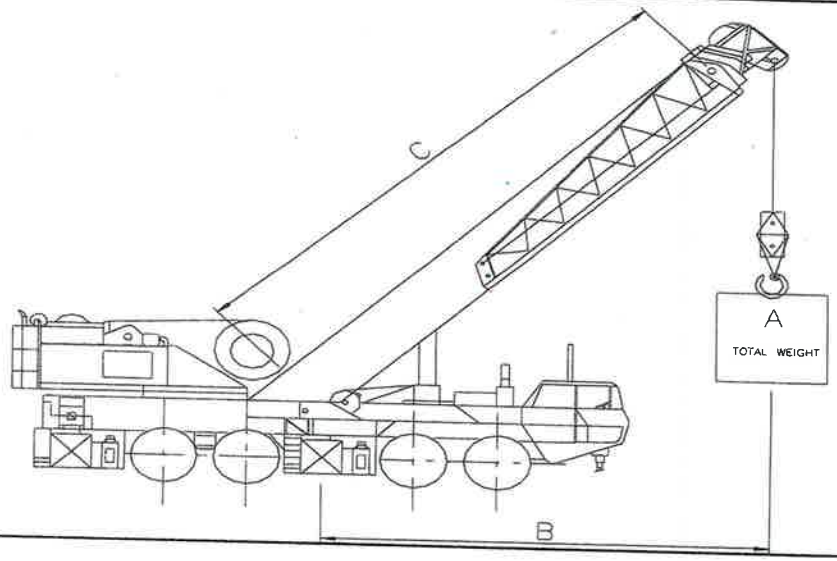

ว/ด/ป : 23-01-66 เวลา : 08.00-18.00 พื้นที่ : Box culvert

รายละเอียดงาน : ยกเคลื่อนย้ายอุปกรณ์หน้างาน

บริษัท : ITD ชนิดรถ : เฮี๊ยบ ทะเบียนรถ : [redacted]

ชื่อคนขับ : นพจักรกฤษ อินอมุทร

ลำดับ	รายการตรวจสอบ	ผลการตรวจสอบ		
		ผ่าน	ไม่ผ่าน	ไม่เกี่ยว
1	เครนผ่านการตรวจสภาพเพื่อความปลอดภัยแล้ว			
2	มีริกเกอร์ที่ผ่านการอบรมงานยกทำหน้าที่ประจำจุดงาน			
3	พื้นที่รับน้ำหนักรถเครนมีความมั่นคงแข็งแรงและได้ระดับ			
4	จัดระเบียบการจราจรโดยรอบได้เหมาะสม			
5	มีตัวล๊อคตะขอเครน (Safety Latch) และใช้งานได้ดี			
6	ปิดกั้นบริเวณพื้นที่ปฏิบัติงานและมีป้ายเตือนที่เหมาะสม			
7	ผูกมัดมั่นคงแข็งแรงได้สมดุลโดยตะขออยู่ตรงจุดศูนย์ถ่วง			
8	ใช้เชือกบังคับทิศทางทุกครั้งที่ทำการยกชิ้นงาน			
9	ตารางแสดงพิกัดยกติดไว้ที่จุดควบคุมเครน			
10	รถเครนจอดในตำแหน่งที่เหมาะสมและกางขาออกสุด			
11	อุปกรณ์ช่วยยกมีความเหมาะสมและผ่านการตรวจสภาพ			
12	ไม่มีผู้ปฏิบัติงานอื่นอยู่ใต้ชิ้นงานที่ยกและตลอดรัศมีที่จะสวิงไป			
13	จัดวางชิ้นงานเป็นระเบียบ ไม่ล้มง่าย มีทางเข้า-ออกเหมาะสม			
14	ไม่มีพายุ ฝนฟ้าคะนอง ความเร็วลมไม่เกิน 35 กม/ชม			
15	คนขับเครนใช่คนขับตัวจริง สภาพพร้อมทำงาน ไม่เมา			

ชนิดรถยก _____

รัศมีการยก (B) 6 เมตร น.น.ชิ้นงาน 1 ตัน

ความยาวแขนยก (C) 10 เมตร น.น.อุปกรณ์ช่วยยก 0.05 ตัน

อัตราน้ำหนักยก (D) (จาก Loadchart) 9 ตัน น้ำหนักรวม (A) 1.05 ตัน

พิกัดน.น.ยกของเครน,เฮี๊ยบ $= \frac{A*100}{D}\%$ 52 %

* พิกัดยกต้องไม่เกิน 75% ของอัตราน้ำหนักยกจาก Loadchart ของเครน

ตรวจสอบโดย:

ผู้ควบคุมงาน ITD: [redacted] วันที่ 23-01-66 เวลา 09.00 เจ้าหน้าที่ความปลอดภัย ITD : .....วันที่.....เวลา.....

หมายเหตุ: รายการตรวจสอบนี้จะต้องดำเนินการตรวจและลงนามรับรองโดยผู้ตรวจก่อนการเริ่มยกในครั้งแรกทุกครั้งที่ตั้งหรือเคลื่อนย้ายตำแหน่งรถยก

เอกสารแนบ 49

จดหมายแจ้งทดลองเดินระบบท่อรับ-ส่งก๊าซธรรมชาติ (Commissioning)

บริษัท พีทีที แอลเอ็นจี จำกัด
ชั้น 3 ศูนย์เอนเนอร์ยี่คอมเพล็กซ์ อาคารเอ
555/1 ถนนวิภาวดีรังสิต แขวงจตุจักร
เขตจตุจักร กรุงเทพฯ 10900

PTTLNG Company Limited
3rd Floor Energy Complex Building A
555/1Vibhavadi Rangsit Rd., Chatuchak
Bangkok 10900, THAILAND

[redacted]

PTTLNG (P2) 016/66

26 มกราคม 2566

เรื่อง แจ้งกำหนดแผนดำเนินงานทดลองเดินระบบท่อรับ-ส่งก๊าซธรรมชาติ (Commissioning) โครงการท่อก๊าซธรรมชาติเชื่อมระหว่างสถานีรับ-จ่ายก๊าซธรรมชาติเหลว มาบตาพุด และสถานีรับ-จ่ายก๊าซธรรมชาติเหลว หนองแฟบ ของบริษัท พีทีที แอลเอ็นจี จำกัด

เรียน ผู้อำนวยการสำนักงานนิคมอุตสาหกรรมมาบตาพุด

อ้างถึง 1.หนังสือสำนักงานนิคมอุตสาหกรรมมาบตาพุด ที่ อก 5106.5/0206 ลงวันที่ 2 มีนาคม 2565
2. หนังสือสำนักงานเทศบาลเมืองมาบตาพุด ที่ รย 52205/4630 ลงวันที่ 30 พฤศจิกายน 2565

สิ่งที่ส่งมาด้วย 1. แผนผังแนวท่อก๊าซธรรมชาติของโครงการฯ และพื้นที่การทดลองเดินระบบ
2. รายการอุปกรณ์ และแผนการดำเนินงานทดลองเดินระบบ
3. มาตรการควบคุมด้านความปลอดภัย อาชีวอนามัย และสิ่งแวดล้อม
4. แผนตอบโต้กรณีเกิดเหตุฉุกเฉิน
5. การสื่อสารและประชาสัมพันธ์หน่วยงานที่เกี่ยวข้อง

ตามที่อ้างถึงบริษัท พีทีที แอลเอ็นจี จำกัด (บริษัทฯ) ตั้งอยู่เลขที่ 8/1 ถนน I-8 นิคมอุตสาหกรรมมาบตาพุด ตำบลมาบตาพุด อำเภอเมืองระยอง จังหวัดระยอง ได้รับอนุญาตจากการสำนักงานการนิคมอุตสาหกรรมมาบตาพุด และสำนักงานเทศบาลเมืองมาบตาพุดให้ก่อสร้างโครงการท่อก๊าซธรรมชาติเชื่อมระหว่างสถานีรับ-จ่ายก๊าซธรรมชาติเหลว มาบตาพุด และสถานีรับ-จ่ายก๊าซธรรมชาติเหลว หนองแฟบ (โครงการฯ) โดยมีบริษัท อิตาเลียนไทย ดีเวล็อปเมนต์ จำกัด (มหาชน) เป็นผู้รับเหมาหลักนั้น

บัดนี้ บริษัทฯ ได้ดำเนินการก่อสร้างโครงการฯ แล้วเสร็จ จึงใคร่ขอแจ้งแผนดำเนินงานทดลองเดินระบบ (Commissioning) พร้อมด้วยรายละเอียดดังสิ่งที่ส่งมาด้วย โดยจักเริ่มงานตามแผนดังกล่าวตั้งแต่ วันที่ 1 กุมภาพันธ์ พ.ศ.2566 ไปจนถึง วันที่ 30 เมษายน พ.ศ.2566 ซึ่งอาจจะทำให้เกิดเสียงดังบ้างในช่วงเวลาดังกล่าว แต่จะไม่ส่งผลกระทบใดๆ ต่อชุมชนและสิ่งแวดล้อม

ในพื้นที่บริเวณใกล้เคียง ทั้งนี้ บริษัทฯ ขอให้มั่นใจว่าจะดูแล ควบคุม และกำหนดมาตรการด้านความปลอดภัยและสิ่งแวดล้อมตลอดการดำเนินงานอย่างเข้มงวด

จึงเรียนมาเพื่อโปรดพิจารณา

ขอแสดงความนับถือ

[redacted]

(นายวิศานต์ แก้วประสม)
รองกรรมการผู้จัดการใหญ่บริหารโครงการ
บริษัท พีทีที แอลเอ็นจี จำกัด

ได้รับเอกสารแล้ว เมื่อวันที่ 1 ก.พ. 66
ลงชื่อ [redacted] ผู้รับเอกสาร

ผู้ประสานงาน PTTLNG : คุณปิยะชัย มั่งคั่ง เบอร์โทร [redacted]

บริษัท พีทีที แอลเอ็นจี จำกัด
ชั้น 3 ศูนย์อนเนอร์ยี่คอมเพล็กซ์ อาคารเอ
555/1 ถนนวิภาวดีรังสิต แขวงจตุจักร
เขตจตุจักร กรุงเทพฯ 10900

PTTLNG Company Limited
3rd Floor Energy Complex Building A
555/1Vibhavadi Rangsit Rd., Chatuchak
Bangkok 10900 THAILAND

[redacted]

PTTLNG (P2) 017/66

26 มกราคม 2566

เรื่อง แจ้งกำหนดแผนดำเนินงานทดลองเดินระบบท่อรับ-ส่งก๊าซธรรมชาติ (Commissioning) โครงการท่อก๊าซธรรมชาติเชื่อมระหว่างสถานีรับ-จ่ายก๊าซธรรมชาติเหลว มาบตาพุด และสถานีรับ-จ่ายก๊าซธรรมชาติเหลว หนองแฟบ ของบริษัท พีทีที แอลเอ็นจี จำกัด

เรียน ผู้อำนวยการสำนักงานท่าเรืออุตสาหกรรมมาบตาพุด

อ้างถึง 1.หนังสือสำนักงานนิคมอุตสาหกรรมมาบตาพุด ที่ อก 5106.5/0206 ลงวันที่ 2 มีนาคม 2565
2. หนังสือสำนักงานเทศบาลเมืองมาบตาพุด ที่ รย 52205/4630 ลงวันที่ 30 พฤศจิกายน 2565

สิ่งที่ส่งมาด้วย 1. แผนผังแนวท่อก๊าซธรรมชาติของโครงการฯ และพื้นที่การทดลองเดินระบบ
2. รายการอุปกรณ์ และแผนการดำเนินงานทดลองเดินระบบ
3. มาตรการควบคุมด้านความปลอดภัย อาชีวอนามัย และสิ่งแวดล้อม
4. แผนตอบโต้กรณีเกิดเหตุฉุกเฉิน
5. การสื่อสารและประชาสัมพันธ์หน่วยงานที่เกี่ยวข้อง

ตามที่อ้างถึงบริษัท พีทีที แอลเอ็นจี จำกัด (บริษัทฯ) ตั้งอยู่เลขที่ 8/1 ถนน I-8 นิคมอุตสาหกรรมมาบตาพุด ตำบลมาบตาพุด อำเภอเมืองระยอง จังหวัดระยอง ได้รับอนุญาตจากการสำนักงานการนิคมอุตสาหกรรมมาบตาพุด และสำนักงานเทศบาลเมืองมาบตาพุดให้ก่อสร้างโครงการท่อก๊าซธรรมชาติเชื่อมระหว่างสถานีรับ-จ่ายก๊าซธรรมชาติเหลว มาบตาพุด และสถานีรับ-จ่ายก๊าซธรรมชาติเหลว หนองแฟบ (โครงการฯ) โดยมีบริษัท อิตาเลียนไทย ดีเวล็อปเมนต์ จำกัด (มหาชน) เป็นผู้รับเหมาหลักนั้น

บัดนี้ บริษัทฯ ได้ดำเนินการก่อสร้างโครงการฯ แล้วเสร็จ จึงใคร่ขอแจ้งแผนดำเนินงานทดลองเดินระบบ (Commissioning) พร้อมด้วยรายละเอียดดังสิ่งที่ส่งมาด้วย โดยจักเริ่มงานตามแผนดังกล่าวตั้งแต่ วันที่ 1 กุมภาพันธ์ พ.ศ.2566 ไปจนถึง วันที่ 30 เมษายน พ.ศ.2566 ซึ่งอาจจะทำให้เกิดเสียงดังบ้างในช่วงเวลาดังกล่าว แต่จะไม่ส่งผลกระทบใดๆ ต่อชุมชนและสิ่งแวดล้อม

ในพื้นที่บริเวณใกล้เคียง ทั้งนี้ บริษัทฯ ขอให้มั่นใจว่าจะดูแล ควบคุม และกำหนดมาตรการด้านความปลอดภัยและสิ่งแวดล้อมตลอดการดำเนินงานอย่างเข้มงวด

จึงเรียนมาเพื่อโปรดพิจารณา

ขอแสดงความนับถือ

[redacted]

(นายวิศานต์ แก้วประสม)
รองกรรมการผู้จัดการใหญ่บริหารโครงการ
บริษัท พีทีที แอลเอ็นจี จำกัด

รับแล้ว
01 ก.พ. 2566
[redacted]

ผู้ประสานงาน PTTLNG : คุณปิยะชัย มั่งคั่ง เบอร์โทร [redacted]

บริษัท พีทีที แอลเอ็นจี จำกัด
ชั้น 3 คูนย์เอนเนอร์ยี่คอมเพล็กซ์ อาคารเอ
555/1 ถนนวิภาวดีรังสิต แขวงจตุจักร
เขตจตุจักร กรุงเทพฯ 10900

PTTLNG Company Limited
3rd Floor Energy Complex Building A
555/1Vibhavadi Rangsit Rd., Chatuchak
Bangkok 10900, THAILAND
[redacted]

PTTLNG (P2) 018/66

26 มกราคม 2566

เรื่อง แจ้งกำหนดแผนดำเนินงานทดลองเดินระบบท่อรับ-ส่งก๊าซธรรมชาติ (Commissioning) โครงการท่อก๊าซธรรมชาติเชื่อมระหว่างสถานีรับ-จ่ายก๊าซธรรมชาติเหลว มาบตาพุด และสถานีรับ-จ่ายก๊าซธรรมชาติเหลว หนองแฟบ ของบริษัท พีทีที แอลเอ็นจี จำกัด

เรียน นายกเทศมนตรีมาบตาพุด

อ้างถึง 1.หนังสือสำนักงานนิคมอุตสาหกรรมมาบตาพุด ที่ อก 5106.5/0206 ลงวันที่ 2 มีนาคม 2565
2. หนังสือสำนักงานเทศบาลเมืองมาบตาพุด ที่ รย 52205/4630 ลงวันที่ 30 พฤศจิกายน 2565

สิ่งที่ส่งมาด้วย 1. แผนผังแนวท่อก๊าซธรรมชาติของโครงการฯ และพื้นที่การทดลองเดินระบบ
2. รายการอุปกรณ์ และแผนการดำเนินงานทดลองเดินระบบ
3. มาตรการควบคุมด้านความปลอดภัย อาชีวอนามัย และสิ่งแวดล้อม
4. แผนตอบโต้กรณีเกิดเหตุฉุกเฉิน
5. การสื่อสารและประชาสัมพันธ์หน่วยงานที่เกี่ยวข้อง

ตามที่อ้างถึงบริษัท พีทีที แอลเอ็นจี จำกัด (บริษัทฯ) ตั้งอยู่เลขที่ 8/1 ถนน I-8 นิคมอุตสาหกรรมมาบตาพุด ตำบลมาบตาพุด อำเภอเมืองระยอง จังหวัดระยอง ได้รับอนุญาตจากการสำนักงานการนิคมอุตสาหกรรมมาบตาพุด และสำนักงานเทศบาลเมืองมาบตาพุดให้ก่อสร้างโครงการท่อก๊าซธรรมชาติเชื่อมระหว่างสถานีรับ-จ่ายก๊าซธรรมชาติเหลว มาบตาพุด และสถานีรับ-จ่ายก๊าซธรรมชาติเหลว หนองแฟบ (โครงการฯ) โดยมีบริษัท อิตาเลียนไทย ดีเวล็อปเมนต์ จำกัด (มหาชน) เป็นผู้รับเหมาหลักนั้น

บัดนี้ บริษัทฯ ได้ดำเนินการก่อสร้างโครงการฯ แล้วเสร็จ จึงใคร่ขอแจ้งแผนดำเนินงานทดลองเดินระบบ (Commissioning) พร้อมด้วยรายละเอียดดังสิ่งที่ส่งมาด้วย โดยจักเริ่มงานตามแผนดังกล่าวตั้งแต่ วันที่ 1 กุมภาพันธ์ พ.ศ.2566 ไปจนถึง วันที่ 30 เมษายน พ.ศ.2566 ซึ่งอาจจะทำให้เกิดเสียงดังบ้างในช่วงเวลาดังกล่าว แต่จะไม่ส่งผลกระทบใดๆ ต่อชุมชนและสิ่งแวดล้อมในพื้นที่บริเวณใกล้เคียง ทั้งนี้ บริษัทฯ ขอให้มั่นใจว่าจะดูแล ควบคุม และกำหนดมาตรการด้านความปลอดภัยและสิ่งแวดล้อมตลอดการดำเนินงานอย่างเข้มงวด

จึงเรียนมาเพื่อโปรดพิจารณา

ขอแสดงความนับถือ

[redacted]

(นายวิศานต์ แก้วประสม)
รองกรรมการผู้จัดการใหญ่บริหารโครงการ
บริษัท พีทีที แอลเอ็นจี จำกัด

ได้รับหนังสือฉบับนี้ไว้แล้ว
ลงชื่อ [redacted] ผู้รับ
(.....)
วันที่..๓๑..ม.ค..๒๕๖๖.....

ผู้ประสานงาน PTTLNG : คุณปิยะชัย มั่งคั่ง เบอร์โทร [redacted]

บริษัท พีทีที แอลเอ็นจี จำกัด
ชั้น 3 ศูนย์เอนเนอร์ยี่คอมเพล็กซ์ อาคารเอ
555/1 ถนนวิภาวดีรังสิต แขวงจตุจักร
เขตจตุจักร กรุงเทพฯ 10900

PTTLNG Company Limited
3rd Floor Energy Complex Building A
555/1Vibhavadi Rangsit Rd., Chatuchak
Bangkok 10900, THAILAND

[redacted]

PTTLNG (P2) 019/66

26 มกราคม 2566

เรื่อง แจ้งกำหนดแผนดำเนินงานทดลองเดินระบบท่อรับ-ส่งก๊าซธรรมชาติ (Commissioning) โครงการท่อก๊าซธรรมชาติเชื่อมระหว่างสถานีรับ-จ่ายก๊าซธรรมชาติเหลว มาบตาพุด และสถานีรับ-จ่ายก๊าซธรรมชาติเหลว หนองแฟบ ของบริษัท พีทีที แอลเอ็นจี จำกัด

เรียน ผู้กำกับการสถานีตำรวจภูธรมาบตาพุด

อ้างถึง 1.หนังสือสำนักงานนิคมอุตสาหกรรมมาบตาพุด ที่ อก 5106.5/0206 ลงวันที่ 2 มีนาคม 2565
2. หนังสือสำนักงานเทศบาลเมืองมาบตาพุด ที่ รย 52205/4630 ลงวันที่ 30 พฤศจิกายน 2565

สิ่งที่ส่งมาด้วย 1. แผนผังแนวท่อก๊าซธรรมชาติของโครงการฯ และพื้นที่การทดลองเดินระบบ
2. รายการอุปกรณ์ และแผนการดำเนินงานทดลองเดินระบบ
3. มาตรการควบคุมด้านความปลอดภัย อาชีวอนามัย และสิ่งแวดล้อม
4. แผนตอบโต้กรณีเกิดเหตุฉุกเฉิน
5. การสื่อสารและประชาสัมพันธ์หน่วยงานที่เกี่ยวข้อง

ตามที่อ้างถึงบริษัท พีทีที แอลเอ็นจี จำกัด (บริษัทฯ) ตั้งอยู่เลขที่ 8/1 ถนน I-8 นิคมอุตสาหกรรมมาบตาพุด ตำบลมาบตาพุด อำเภอเมืองระยอง จังหวัดระยอง ได้รับอนุญาตจากการสำนักงานการนิคมอุตสาหกรรมมาบตาพุด และสำนักงานเทศบาลเมืองมาบตาพุดให้ก่อสร้างโครงการท่อก๊าซธรรมชาติเชื่อมระหว่างสถานีรับ-จ่ายก๊าซธรรมชาติเหลว มาบตาพุด และสถานีรับ-จ่ายก๊าซธรรมชาติเหลว หนองแฟบ (โครงการฯ) โดยมีบริษัท อิตาเลียนไทย ดีเวล็อปเมนต์ จำกัด (มหาชน) เป็นผู้รับเหมาหลักนั้น

บัดนี้ บริษัทฯ ได้ดำเนินการก่อสร้างโครงการฯ แล้วเสร็จ จึงใคร่ขอแจ้งแผนดำเนินงานทดลองเดินระบบ (Commissioning) พร้อมด้วยรายละเอียดดังสิ่งที่ส่งมาด้วย โดยจักเริ่มงานตามแผนดังกล่าวตั้งแต่ วันที่ 1 กุมภาพันธ์ พ.ศ.2566 ไปจนถึง วันที่ 30 เมษายน พ.ศ.2566 ซึ่งอาจจะทำให้เกิดเสียงดังบ้างในช่วงเวลาดังกล่าว แต่จะไม่ส่งผลกระทบใดๆ ต่อชุมชนและสิ่งแวดล้อม

ในพื้นที่บริเวณใกล้เคียง ทั้งนี้ บริษัทฯ ขอให้มั่นใจว่าจะดูแล ควบคุม และกำหนดมาตรการด้านความปลอดภัยและสิ่งแวดล้อมตลอดการดำเนินงานอย่างเข้มงวด

จึงเรียนมาเพื่อโปรดพิจารณา

ขอแสดงความนับถือ

[redacted]

(นายวิศานต์ แก้วประสม)
รองกรรมการผู้จัดการใหญ่บริหารโครงการ
บริษัท พีทีที แอลเอ็นจี จำกัด

[redacted]

ผู้ประสานงาน PTTLNG : คุณปิยะชัย มั่งคั่ง เบอร์โท[redacted]

บริษัท พีทีที แอลเอ็นจี จำกัด
ชั้น 3 ศูนย์เอนเนอร์ยี่คอมเพล็กซ์ อาคารเอ
555/1 ถนนวิภาวดีรังสิต แขวงจตุจักร
เขตจตุจักร กรุงเทพฯ 10900

PTTLNG Company Limited
3rd Floor Energy Complex Building A
555/1Vibhavadi Rangsit Rd., Chatuchak
Bangkok 10900, THAILAND

[redacted]

PTTLNG (P2) 020/66

26 มกราคม 2566

เรื่อง แจ้งกำหนดแผนดำเนินงานทดลองเดินระบบท่อรับ-ส่งก๊าซธรรมชาติ (Commissioning) โครงการท่อก๊าซธรรมชาติเชื่อมระหว่างสถานีรับ-จ่ายก๊าซธรรมชาติเหลว มาบตาพุด และสถานีรับ-จ่ายก๊าซธรรมชาติเหลว หนองแฟบ ของบริษัท พีทีที แอลเอ็นจี จำกัด

เรียน ผู้กำกับการสถานีตำรวจภูธรห้วยโป่ง

อ้างถึง 1.หนังสือสำนักงานนิคมอุตสาหกรรมมาบตาพุด ที่ อก 5106.5/0206 ลงวันที่ 2 มีนาคม 2565
2. หนังสือสำนักงานเทศบาลเมืองมาบตาพุด ที่ รย 52205/4630 ลงวันที่ 30 พฤศจิกายน 2565

สิ่งที่ส่งมาด้วย 1. แผนผังแนวท่อก๊าซธรรมชาติของโครงการฯ และพื้นที่การทดลองเดินระบบ
2. รายการอุปกรณ์ และแผนการดำเนินงานทดลองเดินระบบ
3. มาตรการควบคุมด้านความปลอดภัย อาชีวอนามัย และสิ่งแวดล้อม
4. แผนตอบโต้กรณีเกิดเหตุฉุกเฉิน
5. การสื่อสารและประชาสัมพันธ์หน่วยงานที่เกี่ยวข้อง

ตามที่อ้างถึงบริษัท พีทีที แอลเอ็นจี จำกัด (บริษัทฯ) ตั้งอยู่เลขที่ 8/1 ถนน I-8 นิคมอุตสาหกรรมมาบตาพุด ตำบลมาบตาพุด อำเภอเมืองระยอง จังหวัดระยอง ได้รับอนุญาตจากการสำนักงานการนิคมอุตสาหกรรมมาบตาพุด และสำนักงานเทศบาลเมืองมาบตาพุดให้ก่อสร้างโครงการท่อก๊าซธรรมชาติเชื่อมระหว่างสถานีรับ -จ่ายก๊าซธรรมชาติเหลว มาบตาพุด และสถานีรับ-จ่ายก๊าซธรรมชาติเหลว หนองแฟบ (โครงการฯ) โดยมีบริษัท อิตาเลียนไทย ดีเวล็อปเมนต์ จำกัด (มหาชน) เป็นผู้รับเหมาหลักนั้น

บัดนี้ บริษัทฯ ได้ดำเนินการก่อสร้างโครงการฯ แล้วเสร็จ จึงใคร่ขอแจ้งแผนดำเนินงานทดลองเดินระบบ (Commissioning) พร้อมด้วยรายละเอียดดังสิ่งที่ส่งมาด้วย โดยจักเริ่มงานตามแผนดังกล่าวตั้งแต่ วันที่ 1 กุมภาพันธ์ พ.ศ.2566 ไปจนถึง วันที่ 30 เมษายน พ.ศ.2566 ซึ่งอาจจะทำให้เกิดเสียงดังบ้างในช่วงเวลาดังกล่าว แต่จะไม่ส่งผลกระทบใดๆ ต่อชุมชนและสิ่งแวดล้อม ในพื้นที่บริเวณใกล้เคียง ทั้งนี้ บริษัทฯ ขอให้มั่นใจว่าจะดูแล ควบคุม และกำหนดมาตรการด้านความปลอดภัยและสิ่งแวดล้อมตลอดการดำเนินงานอย่างเข้มงวด

จึงเรียนมาเพื่อโปรดพิจารณา

ขอแสดงความนับถือ

[redacted]

(นายวิศานต์ แก้วประสม)
รองกรรมการผู้จัดการใหญ่บริหารโครงการ
บริษัท พีทีที แอลเอ็นจี จำกัด

ผู้ประสานงาน PTTLNG : คุณปิยะชัย มั่งคั่ง เบอร์โ[redacted]

31 ม.ค. 66

บริษัท พีทีที แอลเอ็นจี จำกัด
ชั้น 3 ศูนย์เอนเนอร์ยี่คอมเพล็กซ์ อาคารเอ
555/1 ถนนวิภาวดีรังสิต แขวงจตุจักร
เขตจตุจักร กรุงเทพฯ 10900

PTTLNG Company Limited
3rd Floor Energy Complex Building A
555/1Vibhavadi Rangsit Rd., Chatuchak
Bangkok 10900, THAILAND

[redacted]

PTTLNG (P2) 021/66

26 มกราคม 2566

เรื่อง แจ้งกำหนดแผนดำเนินงานทดลองเดินระบบท่อรับ-ส่งก๊าซธรรมชาติ (Commissioning) โครงการท่อก๊าซธรรมชาติเชื่อมระหว่างสถานีรับ-จ่ายก๊าซธรรมชาติเหลว มาบตาพุด และสถานีรับ-จ่ายก๊าซธรรมชาติเหลว หนองแฟบ ของบริษัท พีทีที แอลเอ็นจี จำกัด

เรียน ประธานอาสาสมัครสาธารณสุขประจำหมู่บ้าน เทศบาลเมืองมาบตาพุด

อ้างถึง 1.หนังสือสำนักงานนิคมอุตสาหกรรมมาบตาพุด ที่ อก 5106.5/0206 ลงวันที่ 2 มีนาคม 2565
2. หนังสือสำนักงานเทศบาลเมืองมาบตาพุด ที่ รย 52205/4630 ลงวันที่ 30 พฤศจิกายน 2565

สิ่งที่ส่งมาด้วย 1. แผนผังแนวท่อก๊าซธรรมชาติของโครงการฯ และพื้นที่การทดลองเดินระบบ
2. รายการอุปกรณ์ และแผนการดำเนินงานทดลองเดินระบบ
3. มาตรการควบคุมด้านความปลอดภัย อาชีวอนามัย และสิ่งแวดล้อม
4. แผนตอบโต้กรณีเกิดเหตุฉุกเฉิน
5. การสื่อสารและประชาสัมพันธ์หน่วยงานที่เกี่ยวข้อง

ตามที่อ้างถึงบริษัท พีทีที แอลเอ็นจี จำกัด (บริษัทฯ) ตั้งอยู่เลขที่ 8/1 ถนน I-8 นิคมอุตสาหกรรมมาบตาพุด ตำบลมาบตาพุด อำเภอเมืองระยอง จังหวัดระยอง ได้รับอนุญาตจากการสำนักงานการนิคมอุตสาหกรรมมาบตาพุด และสำนักงานเทศบาลเมืองมาบตาพุดให้ก่อสร้างโครงการท่อก๊าซธรรมชาติเชื่อมระหว่างสถานีรับ-จ่ายก๊าซธรรมชาติเหลว มาบตาพุด และสถานีรับ-จ่ายก๊าซธรรมชาติเหลว หนองแฟบ (โครงการฯ) โดยมีบริษัท อิตาเลียนไทย ดีเวล็อปเมนต์ จำกัด (มหาชน) เป็นผู้รับเหมาหลักนั้น

บัดนี้ บริษัทฯ ได้ดำเนินการก่อสร้างโครงการฯ แล้วเสร็จ จึงใคร่ขอแจ้งแผนดำเนินงานทดลองเดินระบบ (Commissioning) พร้อมด้วยรายละเอียดดังสิ่งที่ส่งมาด้วย โดยจักเริ่มงานตามแผนดังกล่าวตั้งแต่ วันที่ 1 กุมภาพันธ์ พ.ศ.2566 ไปจนถึง วันที่ 30 เมษายน พ.ศ.2566 ซึ่งอาจจะทำให้เกิดเสียงดังบ้างในช่วงเวลาดังกล่าว แต่จะไม่ส่งผลกระทบใดๆ ต่อชุมชนและสิ่งแวดล้อม

ในพื้นที่บริเวณใกล้เคียง ทั้งนี้ บริษัทฯ ขอให้มั่นใจว่าจะดูแล ควบคุม และกำหนดมาตรการด้านความปลอดภัยและสิ่งแวดล้อมตลอดการดำเนินงานอย่างเข้มงวด

จึงเรียนมาเพื่อโปรดพิจารณา

ขอแสดงความนับถือ

[redacted]

(นายวิศานต์ แก้วประสม)

รองกรรมการผู้จัดการใหญ่บริหารโครงการ

บริษัท พีทีที แอลเอ็นจี จำกัด

[redacted]

1 ก.พ 66

ผู้ประสานงาน PTTLNG : คุณปิยะชัย มั่งคั่ง เบอร์โท[redacted]

บริษัท พีทีที แอลเอ็นจี จำกัด
ชั้น 3 ศูนย์เอนเนอร์ยี่คอมเพล็กซ์ อาคารเอ
555/1 ถนนวิภาวดีรังสิต แขวงจตุจักร
เขตจตุจักร กรุงเทพฯ 10900

PTTLNG Company Limited
3rd Floor Energy Complex Building A
555/1Vibhavadi Rangsit Rd., Chatuchak
Bangkok 10900, THAILAND
[redacted]

PTTLNG (P2) 022/66

26 มกราคม 2566

เรื่อง แจ้งกำหนดแผนดำเนินงานทดลองเดินระบบท่อรับ-ส่งก๊าซธรรมชาติ (Commissioning) โครงการท่อก๊าซธรรมชาติเชื่อมระหว่างสถานีรับ-จ่ายก๊าซธรรมชาติเหลว มาบตาพุด และสถานีรับ-จ่ายก๊าซธรรมชาติเหลว หนองแฟบ ของบริษัท พีทีที แอลเอ็นจี จำกัด

เรียน ผู้อำนวยการศูนย์อาสาสมัครป้องกันภัยฝ่ายพลเรือน เทศบาลเมืองมาบตาพุด

อ้างถึง 1.หนังสือสำนักงานนิคมอุตสาหกรรมมาบตาพุด ที่ อก 5106.5/0206 ลงวันที่ 2 มีนาคม 2565
2. หนังสือสำนักงานเทศบาลเมืองมาบตาพุด ที่ รย 52205/4630 ลงวันที่ 30 พฤศจิกายน 2565

สิ่งที่ส่งมาด้วย 1. แผนผังแนวท่อก๊าซธรรมชาติของโครงการฯ และพื้นที่การทดลองเดินระบบ
2. รายการอุปกรณ์ และแผนการดำเนินงานทดลองเดินระบบ
3. มาตรการควบคุมด้านความปลอดภัย อาชีวอนามัย และสิ่งแวดล้อม
4. แผนตอบโต้กรณีเกิดเหตุฉุกเฉิน
5. การสื่อสารและประชาสัมพันธ์หน่วยงานที่เกี่ยวข้อง

ตามที่อ้างถึงบริษัท พีทีที แอลเอ็นจี จำกัด (บริษัทฯ) ตั้งอยู่เลขที่ 8/1 ถนน I-8 นิคมอุตสาหกรรมมาบตาพุด ตำบลมาบตาพุด อำเภอเมืองระยอง จังหวัดระยอง ได้รับอนุญาตจากการสำนักงานการนิคมอุตสาหกรรมมาบตาพุด และสำนักงานเทศบาลเมืองมาบตาพุดให้ก่อสร้างโครงการท่อก๊าซธรรมชาติเชื่อมระหว่างสถานีรับ-จ่ายก๊าซธรรมชาติเหลว มาบตาพุด และสถานีรับ-จ่ายก๊าซธรรมชาติเหลว หนองแฟบ (โครงการฯ) โดยมีบริษัท อิตาเลียนไทย ดีเวล็อปเมนต์ จำกัด (มหาชน) เป็นผู้รับเหมาหลักนั้น

บัดนี้ บริษัทฯ ได้ดำเนินการก่อสร้างโครงการฯ แล้วเสร็จ จึงใคร่ขอแจ้งแผนดำเนินงานทดลองเดินระบบ (Commissioning) พร้อมด้วยรายละเอียดดังสิ่งที่ส่งมาด้วย โดยจักเริ่มงานตามแผนดังกล่าวตั้งแต่ วันที่ 1 กุมภาพันธ์ พ.ศ.2566 ไปจนถึง วันที่ 30 เมษายน พ.ศ.2566 ซึ่งอาจจะทำให้เกิดเสียงดังบ้างในช่วงเวลาดังกล่าว แต่จะไม่ส่งผลกระทบใดๆ ต่อชุมชนและสิ่งแวดล้อม

ในพื้นที่บริเวณใกล้เคียง ทั้งนี้ บริษัทฯ ขอให้มั่นใจว่าจะดูแล ควบคุม และกำหนดมาตรการด้านความปลอดภัยและสิ่งแวดล้อมตลอดการดำเนินงานอย่างเข้มงวด

จึงเรียนมาเพื่อโปรดพิจารณา

ขอแสดงความนับถือ

[redacted]

(นายวิศานต์ แก้วประสม)
รองกรรมการผู้จัดการใหญ่บริหารโครงการ
บริษัท พีทีที แอลเอ็นจี จำกัด

ผู้ประสานงาน PTTLNG : คุณปิยะชัย มั่งคั่ง เบอร์โทร [redacted]

บริษัท พีทีที แอลเอ็นจี จำกัด
ชั้น 3 ศูนย์อนเนอร์ยี่คอมเพล็กซ์ อาคารเอ
555/1 ถนนวิภาวดีรังสิต แขวงจตุจักร
เขตจตุจักร กรุงเทพฯ 10900

PTTLNG Company Limited
3rd Floor Energy Complex Building A
555/1 Vibhavadi Rangsit Rd., Chatuchak
Bangkok 10900, THAILAND

[redacted]

PTTLNG (P2) 023/66

26 มกราคม 2566

เรื่อง แจ้งกำหนดแผนดำเนินงานทดลองเดินระบบท่อรับ-ส่งก๊าซธรรมชาติ (Commissioning) โครงการท่อก๊าซธรรมชาติเชื่อมระหว่างสถานีรับ-จ่ายก๊าซธรรมชาติเหลว มาบตาพุด และสถานีรับ-จ่ายก๊าซธรรมชาติเหลว หนองแฟบ ของบริษัท พีทีที แอลเอ็นจี จำกัด

เรียน ผู้อำนวยการโรงพยาบาลส่งเสริมสุขภาพตำบลมาบตาพุด

อ้างถึง 1.หนังสือสำนักงานนิคมอุตสาหกรรมมาบตาพุด ที่ อก 5106.5/0206 ลงวันที่ 2 มีนาคม 2565
2. หนังสือสำนักงานเทศบาลเมืองมาบตาพุด ที่ รย 52205/4630 ลงวันที่ 30 พฤศจิกายน 2565

สิ่งที่ส่งมาด้วย 1. แผนผังแนวท่อก๊าซธรรมชาติของโครงการฯ และพื้นที่การทดลองเดินระบบ
2. รายการอุปกรณ์ และแผนการดำเนินงานทดลองเดินระบบ
3. มาตรการควบคุมด้านความปลอดภัย อาชีวอนามัย และสิ่งแวดล้อม
4. แผนตอบโต้กรณีเกิดเหตุฉุกเฉิน
5. การสื่อสารและประชาสัมพันธ์หน่วยงานที่เกี่ยวข้อง

ตามที่อ้างถึงบริษัท พีทีที แอลเอ็นจี จำกัด (บริษัทฯ) ตั้งอยู่เลขที่ 8/1 ถนน I-8 นิคมอุตสาหกรรมมาบตาพุด ตำบลมาบตาพุด อำเภอเมืองระยอง จังหวัดระยอง ได้รับอนุญาตจากการสำนักงานการนิคมอุตสาหกรรมมาบตาพุด และสำนักงานเทศบาลเมืองมาบตาพุดให้ก่อสร้างโครงการท่อก๊าซธรรมชาติเชื่อมระหว่างสถานีรับ-จ่ายก๊าซธรรมชาติเหลว มาบตาพุด และสถานีรับ-จ่ายก๊าซธรรมชาติเหลว หนองแฟบ (โครงการฯ) โดยมีบริษัท อิตาเลียนไทย ดีเวล็อปเมนต์ จำกัด (มหาชน) เป็นผู้รับเหมาหลักนั้น

บัดนี้ บริษัทฯ ได้ดำเนินการก่อสร้างโครงการฯ แล้วเสร็จ จึงใคร่ขอแจ้งแผนดำเนินงานทดลองเดินระบบ (Commissioning) พร้อมด้วยรายละเอียดดังสิ่งที่ส่งมาด้วย โดยจักเริ่มงานตามแผนดังกล่าวตั้งแต่ วันที่ 1 กุมภาพันธ์ พ.ศ.2566 ไปจนถึง วันที่ 30 เมษายน พ.ศ.2566 ซึ่งอาจจะทำให้เกิดเสียงดังบ้างในช่วงเวลาดังกล่าว แต่จะไม่ส่งผลกระทบใดๆ ต่อชุมชนและสิ่งแวดล้อม

ในพื้นที่บริเวณใกล้เคียง ทั้งนี้ บริษัทฯ ขอให้มั่นใจว่าจะดูแล ควบคุม และกำหนดมาตรการด้านความปลอดภัยและสิ่งแวดล้อมตลอดการดำเนินงานอย่างเข้มงวด

จึงเรียนมาเพื่อโปรดพิจารณา

[redacted]

1/2/66

ขอแสดงความนับถือ

[redacted]

(นายวิศานต์ แก้วประสม)
รองกรรมการผู้จัดการใหญ่บริหารโครงการ
บริษัท พีทีที แอลเอ็นจี จำกัด

ผู้ประสานงาน PTTLNG : คุณปิยะชัย มั่งคั่ง เบอร์โท[redacted]

บริษัท พีทีที แอลเอ็นจี จำกัด
ชั้น 3 ศูนย์เอนเนอร์ยี่คอมเพล็กซ์ อาคารเอ
555/1 ถนนวิภาวดีรังสิต แขวงจตุจักร
เขตจตุจักร กรุงเทพฯ 10900

PTTLNG Company Limited
3rd Floor Energy Complex Building A
555/1 Vibhavadi Rangsit Rd., Chatuchak
Bangkok 10900, THAILAND

[redacted]

PTTLNG (P2) 024/66

26 มกราคม 2566

เรื่อง แจ้งกำหนดแผนดำเนินงานทดลองเดินระบบท่อรับ-ส่งก๊าซธรรมชาติ (Commissioning) โครงการท่อก๊าซธรรมชาติเชื่อมระหว่างสถานีรับ-จ่ายก๊าซธรรมชาติเหลว มาบตาพุด และสถานีรับ-จ่ายก๊าซธรรมชาติเหลว หนองแฟบ ของบริษัท พีทีที แอลเอ็นจี จำกัด

เรียน ผู้อำนวยการโรงพยาบาลเฉลิมพระเกียรติ สมเด็จพระเทพรัตนราชสุดาฯ สยามบรมราชสุมารี ระยอง

อ้างถึง 1.หนังสือสำนักงานนิคมอุตสาหกรรมมาบตาพุด ที่ อก 5106.5/0206 ลงวันที่ 2 มีนาคม 2565

2. หนังสือสำนักงานเทศบาลเมืองมาบตาพุด ที่ รย 52205/4630 ลงวันที่ 30 พฤศจิกายน 2565

สิ่งที่ส่งมาด้วย 1. แผนผังแนวท่อก๊าซธรรมชาติของโครงการฯ และพื้นที่การทดลองเดินระบบ

2. รายการอุปกรณ์ และแผนการดำเนินงานทดลองเดินระบบ

3. มาตรการควบคุมด้านความปลอดภัย อาชีวอนามัย และสิ่งแวดล้อม

4. แผนตอบโต้กรณีเกิดเหตุฉุกเฉิน

5. การสื่อสารและประชาสัมพันธ์หน่วยงานที่เกี่ยวข้อง

ตามที่อ้างถึงบริษัท พีทีที แอลเอ็นจี จำกัด (บริษัทฯ) ตั้งอยู่เลขที่ 8/1 ถนน I-8 นิคมอุตสาหกรรมมาบตาพุด ตำบลมาบตาพุด อำเภอเมืองระยอง จังหวัดระยอง ได้รับอนุญาตจากการสำนักงานการนิคมอุตสาหกรรมมาบตาพุด และสำนักงานเทศบาลเมืองมาบตาพุดให้ก่อสร้างโครงการท่อก๊าซธรรมชาติเชื่อมระหว่างสถานีรับ-จ่ายก๊าซธรรมชาติเหลว มาบตาพุด และสถานีรับ-จ่ายก๊าซธรรมชาติเหลว หนองแฟบ (โครงการฯ) โดยมีบริษัท อิตาเลียนไทย ดีเวล็อปเมนต์ จำกัด (มหาชน) เป็นผู้รับเหมาหลักนั้น

บัดนี้ บริษัทฯ ได้ดำเนินการก่อสร้างโครงการฯ แล้วเสร็จ จึงใคร่ขอแจ้งแผนดำเนินงานทดลองเดินระบบ (Commissioning) พร้อมด้วยรายละเอียดดังสิ่งที่ส่งมาด้วย โดยจักเริ่มงานตามแผนดังกล่าวตั้งแต่ วันที่ 1 กุมภาพันธ์ พ.ศ.2566 ไปจนถึง วันที่ 30 เมษายน พ.ศ.2566 ซึ่งอาจจะทำให้เกิดเสียงดังบ้างในช่วงเวลาดังกล่าว แต่จะไม่ส่งผลกระทบใดๆ ต่อชุมชนและสิ่งแวดล้อม

ในพื้นที่บริเวณใกล้เคียง ทั้งนี้ บริษัทฯ ขอให้มั่นใจว่าจะดูแล ควบคุม และกำหนดมาตรการด้านความปลอดภัยและสิ่งแวดล้อมตลอดการดำเนินงานอย่างเข้มงวด

จึงเรียนมาเพื่อโปรดพิจารณา

ขอแสดงความนับถือ

[redacted]

(นายวิศานต์ แก้วประสม)

รองกรรมการผู้จัดการใหญ่บริหารโครงการ

บริษัท พีทีที แอลเอ็นจี จำกัด

ผู้ประสานงาน PTTLNG : คุณปิยะชัย มั่งคั่ง เบอร์โท[redacted]

1/2/66

บริษัท พีทีที แอลเอ็นจี จำกัด
ชั้น 3 ศูนย์อนเนอร์ยีคอมเพล็กซ์ อาคารเอ
555/1 ถนนวิภาวดีรังสิต แขวงจตุจักร
เขตจตุจักร กรุงเทพฯ 10900

PTTLNG Company Limited
3rd Floor Energy Complex Building A
555/1Vibhavadi Rangsit Rd., Chatuchak
Bangkok 10900, THAILAND

[redacted]

PTTLNG (P2) 025/66

26 มกราคม 2566

เรื่อง แจ้งกำหนดแผนดำเนินงานทดลองเดินระบบท่อรับ-ส่งก๊าซธรรมชาติ (Commissioning) โครงการท่อก๊าซธรรมชาติเชื่อมระหว่างสถานีรับ-จ่ายก๊าซธรรมชาติเหลว มาบตาพุด และสถานีรับ-จ่ายก๊าซธรรมชาติเหลว หนองแฟบ ของบริษัท พีทีที แอลเอ็นจี จำกัด

เรียน ประธานชุมชนหนองแฟบ

อ้างถึง 1.หนังสือสำนักงานนิคมอุตสาหกรรมมาบตาพุด ที่ อก 5106.5/0206 ลงวันที่ 2 มีนาคม 2565
2. หนังสือสำนักงานเทศบาลเมืองมาบตาพุด ที่ รย 52205/4630 ลงวันที่ 30 พฤศจิกายน 2565

สิ่งที่ส่งมาด้วย 1. แผนผังแนวท่อก๊าซธรรมชาติของโครงการฯ และพื้นที่การทดลองเดินระบบ
2. รายการอุปกรณ์ และแผนการดำเนินงานทดลองเดินระบบ
3. มาตรการควบคุมด้านความปลอดภัย อาชีวอนามัย และสิ่งแวดล้อม
4. แผนตอบโต้กรณีเกิดเหตุฉุกเฉิน
5. การสื่อสารและประชาสัมพันธ์หน่วยงานที่เกี่ยวข้อง

ตามที่อ้างถึงบริษัท พีทีที แอลเอ็นจี จำกัด (บริษัทฯ) ตั้งอยู่เลขที่ 8/1 ถนน I-8 นิคมอุตสาหกรรมมาบตาพุด ตำบลมาบตาพุด อำเภอเมืองระยอง จังหวัดระยอง ได้รับอนุญาตจากการสำนักงานการนิคมอุตสาหกรรมมาบตาพุด และสำนักงานเทศบาลเมืองมาบตาพุดให้ก่อสร้างโครงการท่อก๊าซธรรมชาติเชื่อมระหว่างสถานีรับ-จ่ายก๊าซธรรมชาติเหลว มาบตาพุด และสถานีรับ-จ่ายก๊าซธรรมชาติเหลว หนองแฟบ (โครงการฯ) โดยมีบริษัท อิตาเลียนไทย ดีเวล็อปเมนต์ จำกัด (มหาชน) เป็นผู้รับเหมาหลักนั้น

บัดนี้ บริษัทฯ ได้ดำเนินการก่อสร้างโครงการฯ แล้วเสร็จ จึงใคร่ขอแจ้งแผนดำเนินงานทดลองเดินระบบ (Commissioning) พร้อมด้วยรายละเอียดดังสิ่งที่ส่งมาด้วย โดยจักเริ่มงานตามแผนดังกล่าวตั้งแต่ วันที่ 1 กุมภาพันธ์ พ.ศ.2566 ไปจนถึง วันที่ 30 เมษายน พ.ศ.2566 ซึ่งอาจจะทำให้เกิดเสียงดังบ้างในช่วงเวลาดังกล่าว แต่จะไม่ส่งผลกระทบใดๆ ต่อชุมชนและสิ่งแวดล้อม

ในพื้นที่บริเวณใกล้เคียง ทั้งนี้ บริษัทฯ ขอให้มั่นใจว่าจะดูแล ควบคุม และกำหนดมาตรการด้านความปลอดภัยและสิ่งแวดล้อมตลอดการดำเนินงานอย่างเข้มงวด

จึงเรียนมาเพื่อโปรดพิจารณา

ขอแสดงความนับถือ

[redacted]

[redacted]

(นายวิศานต์ แก้วประสม)
รองกรรมการผู้จัดการใหญ่บริหารโครงการ
บริษัท พีทีที แอลเอ็นจี จำกัด

ผู้ประสานงาน PTTLNG : คุณปิยะชัย มั่งคั่ง เบอร์โ[redacted]

บริษัท พีทีที แอลเอ็นจี จำกัด
ชั้น 3 ศูนย์อนเนอร์ยี่คอมเพล็กซ์ อาคารเอ
555/1 ถนนวิภาวดีรังสิต แขวงจตุจักร
เขตจตุจักร กรุงเทพฯ 10900

PTTLNG Company Limited
3rd Floor Energy Complex Building A
555/1Vibhavadi Rangsit Rd., Chatuchak
Bangkok 10900, THAILAND

[redacted]

PTTLNG (P2) 026/66

26 มกราคม 2566

เรื่อง แจ้งกำหนดแผนดำเนินงานทดลองเดินระบบท่อรับ-ส่งก๊าซธรรมชาติ (Commissioning) โครงการท่อก๊าซธรรมชาติเชื่อมระหว่างสถานีรับ-จ่ายก๊าซธรรมชาติเหลว มาบตาพุด และสถานีรับ-จ่ายก๊าซธรรมชาติเหลว หนองแฟบ ของบริษัท พีทีที แอลเอ็นจี จำกัด

เรียน ผู้อำนวยการโรงเรียนบ้านหนองแฟบ

อ้างถึง 1.หนังสือสำนักงานนิคมอุตสาหกรรมมาบตาพุด ที่ อก 5106.5/0206 ลงวันที่ 2 มีนาคม 2565
2. หนังสือสำนักงานเทศบาลเมืองมาบตาพุด ที่ รย 52205/4630 ลงวันที่ 30 พฤศจิกายน 2565

สิ่งที่ส่งมาด้วย 1. แผนผังแนวท่อก๊าซธรรมชาติของโครงการฯ และพื้นที่การทดลองเดินระบบ
2. รายการอุปกรณ์ และแผนการดำเนินงานทดลองเดินระบบ
3. มาตรการควบคุมด้านความปลอดภัย อาชีวอนามัย และสิ่งแวดล้อม
4. แผนตอบโต้กรณีเกิดเหตุฉุกเฉิน
5. การสื่อสารและประชาสัมพันธ์หน่วยงานที่เกี่ยวข้อง

ตามที่อ้างถึงบริษัท พีทีที แอลเอ็นจี จำกัด (บริษัทฯ) ตั้งอยู่เลขที่ 8/1 ถนน I-8 นิคมอุตสาหกรรมมาบตาพุด ตำบลมาบตาพุด อำเภอเมืองระยอง จังหวัดระยอง ได้รับอนุญาตจากการสำนักงานการนิคมอุตสาหกรรมมาบตาพุด และสำนักงานเทศบาลเมืองมาบตาพุดให้ก่อสร้างโครงการท่อก๊าซธรรมชาติเชื่อมระหว่างสถานีรับ-จ่ายก๊าซธรรมชาติเหลว มาบตาพุด และสถานีรับ-จ่ายก๊าซธรรมชาติเหลว หนองแฟบ (โครงการฯ) โดยมีบริษัท อิตาเลียนไทย ดีเวล็อปเมนต์ จำกัด (มหาชน) เป็นผู้รับเหมาหลักนั้น

บัดนี้ บริษัทฯ ได้ดำเนินการก่อสร้างโครงการฯ แล้วเสร็จ จึงใคร่ขอแจ้งแผนดำเนินงานทดลองเดินระบบ (Commissioning) พร้อมด้วยรายละเอียดดังสิ่งที่ส่งมาด้วย โดยจักเริ่มงานตามแผนดังกล่าวตั้งแต่ วันที่ 1 กุมภาพันธ์ พ.ศ.2566 ไปจนถึง วันที่ 30 เมษายน พ.ศ.2566 ซึ่งอาจจะทำให้เกิดเสียงดังบ้างในช่วงเวลาดังกล่าว แต่จะไม่ส่งผลกระทบใดๆ ต่อชุมชนและสิ่งแวดล้อม

ในพื้นที่บริเวณใกล้เคียง ทั้งนี้ บริษัทฯ ขอให้มั่นใจว่าจะดูแล ควบคุม และกำหนดมาตรการด้านความปลอดภัยและสิ่งแวดล้อมตลอดการดำเนินงานอย่างเข้มงวด

จึงเรียนมาเพื่อโปรดพิจารณา

[redacted]

ขอแสดงความนับถือ

[redacted]

(นายวิศานต์ แก้วประสม)
รองกรรมการผู้จัดการใหญ่บริหารโครงการ
บริษัท พีทีที แอลเอ็นจี จำกัด

ผู้ประสานงาน PTTLNG : คุณปิยะชัย มั่งคั่ง เบอร์โท[redacted]

บริษัท พีทีที แอลเอ็นจี จำกัด
ชั้น 3 ศูนย์พลังงานคอมเพล็กซ์ อาคารเอ
555/1 ถนนวิภาวดีรังสิต แขวงจตุจักร
เขตจตุจักร กรุงเทพฯ 10900

PTTLNG Company Limited
3rd Floor Energy Complex Building A
555/1Vibhavadi Rangsit Rd., Chatuchak
Bangkok 10900, THAILAND

[redacted]

PTTLNG (P2) 027/66

26 มกราคม 2566

เรื่อง แจ้งกำหนดแผนดำเนินงานทดลองเดินระบบท่อรับ-ส่งก๊าซธรรมชาติ (Commissioning) โครงการท่อก๊าซธรรมชาติเชื่อมระหว่างสถานีรับ-จ่ายก๊าซธรรมชาติเหลว มาบตาพุด และสถานีรับ-จ่ายก๊าซธรรมชาติเหลว หนองแฟบ ของบริษัท พีทีที แอลเอ็นจี จำกัด

เรียน นมัสการเจ้าอาวาสวัดหนองแฟบ

อ้างถึง 1.หนังสือสำนักงานนิคมอุตสาหกรรมมาบตาพุด ที่ อก 5106.5/0206 ลงวันที่ 2 มีนาคม 2565
2. หนังสือสำนักงานเทศบาลเมืองมาบตาพุด ที่ รย 52205/4630 ลงวันที่ 30 พฤศจิกายน 2565

สิ่งที่ส่งมาด้วย 1. แผนผังแนวท่อก๊าซธรรมชาติของโครงการฯ และพื้นที่การทดลองเดินระบบ
2. รายการอุปกรณ์ และแผนการดำเนินงานทดลองเดินระบบ
3. มาตรการควบคุมด้านความปลอดภัย อาชีวอนามัย และสิ่งแวดล้อม
4. แผนตอบโต้กรณีเกิดเหตุฉุกเฉิน
5. การสื่อสารและประชาสัมพันธ์หน่วยงานที่เกี่ยวข้อง

ตามที่อ้างถึงบริษัท พีทีที แอลเอ็นจี จำกัด (บริษัทฯ) ตั้งอยู่เลขที่ 8/1 ถนน I-8 นิคมอุตสาหกรรมมาบตาพุด ตำบลมาบตาพุด อำเภอเมืองระยอง จังหวัดระยอง ได้รับอนุญาตจากการสำนักงานการนิคมอุตสาหกรรมมาบตาพุด และสำนักงานเทศบาลเมืองมาบตาพุดให้ก่อสร้างโครงการท่อก๊าซธรรมชาติเชื่อมระหว่างสถานีรับ-จ่ายก๊าซธรรมชาติเหลว มาบตาพุด และสถานีรับ-จ่ายก๊าซธรรมชาติเหลว หนองแฟบ (โครงการฯ) โดยมีบริษัท อิตาเลียนไทย ดีเวล็อปเมนต์ จำกัด (มหาชน) เป็นผู้รับเหมาหลักนั้น

บัดนี้ บริษัทฯ ได้ดำเนินการก่อสร้างโครงการฯ แล้วเสร็จ จึงใคร่ขอแจ้งแผนดำเนินงานทดลองเดินระบบ (Commissioning) พร้อมด้วยรายละเอียดดังสิ่งที่ส่งมาด้วย โดยจักเริ่มงานตามแผนดังกล่าวตั้งแต่ วันที่ 1 กุมภาพันธ์ พ.ศ.2566 ไปจนถึง วันที่ 30 เมษายน พ.ศ.2566 ซึ่งอาจจะทำให้เกิดเสียงดังบ้างในช่วงเวลาดังกล่าว แต่จะไม่ส่งผลกระทบใดๆ ต่อชุมชนและสิ่งแวดล้อม

ในพื้นที่บริเวณใกล้เคียง ทั้งนี้ บริษัทฯ ขอให้มั่นใจว่าจะดูแล ควบคุม และกำหนดมาตรการด้านความปลอดภัยและสิ่งแวดล้อมตลอดการดำเนินงานอย่างเข้มงวด

จึงเรียนมาเพื่อโปรดพิจารณา

[redacted]

ขอแสดงความนับถือ

[redacted]

(นายวิศานต์ แก้วประสม)
รองกรรมการผู้จัดการใหญ่บริหารโครงการ
บริษัท พีทีที แอลเอ็นจี จำกัด

ผู้ประสานงาน PTTLNG : คุณปิยะชัย มั่งคั่ง เบอร์โทร [redacted]

บริษัท พีทีที แอลเอ็นจี จำกัด
ชั้น 3 ศูนย์เอนเนอร์ยี่คอมเพล็กซ์ อาคารเอ
555/1 ถนนวิภาวดีรังสิต แขวงจตุจักร
เขตจตุจักร กรุงเทพฯ 10900

PTTLNG Company Limited
3rd Floor Energy Complex Building A
555/1Vibhavadi Rangsit Rd., Chatuchak
Bangkok 10900, THAILAND
[redacted]

PTTLNG (P2) 028/66

26 มกราคม 2566

เรื่อง แจ้งกำหนดแผนดำเนินงานทดลองเดินระบบท่อรับ-ส่งก๊าซธรรมชาติ (Commissioning) โครงการท่อก๊าซธรรมชาติเชื่อมระหว่างสถานีรับ-จ่ายก๊าซธรรมชาติเหลว มาบตาพุด และสถานีรับ-จ่ายก๊าซธรรมชาติเหลว หนองแฟบ ของบริษัท พีทีที แอลเอ็นจี จำกัด

เรียน ผู้จัดการส่วนปฏิบัติการและบำรุงรักษาสถานีชายฝั่ง บริษัท ปตท. จำกัด (มหาชน)

อ้างถึง 1.หนังสือสำนักงานนิคมอุตสาหกรรมมาบตาพุด ที่ อก 5106.5/0206 ลงวันที่ 2 มีนาคม 2565
2. หนังสือสำนักงานเทศบาลเมืองมาบตาพุด ที่ รย 52205/4630 ลงวันที่ 30 พฤศจิกายน 2565

สิ่งที่ส่งมาด้วย 1. แผนผังแนวท่อก๊าซธรรมชาติของโครงการฯ และพื้นที่การทดลองเดินระบบ
2. รายการอุปกรณ์ และแผนการดำเนินงานทดลองเดินระบบ
3. มาตรการควบคุมด้านความปลอดภัย อาชีวอนามัย และสิ่งแวดล้อม
4. แผนตอบโต้กรณีเกิดเหตุฉุกเฉิน
5. การสื่อสารและประชาสัมพันธ์หน่วยงานที่เกี่ยวข้อง

ตามที่อ้างถึงบริษัท พีทีที แอลเอ็นจี จำกัด (บริษัทฯ) ตั้งอยู่เลขที่ 8/1 ถนน I-8 นิคมอุตสาหกรรมมาบตาพุด ตำบลมาบตาพุด อำเภอเมืองระยอง จังหวัดระยอง ได้รับอนุญาตจากการสำนักงานการนิคมอุตสาหกรรมมาบตาพุด และสำนักงานเทศบาลเมืองมาบตาพุดให้ก่อสร้างโครงการท่อก๊าซธรรมชาติเชื่อมระหว่างสถานีรับ-จ่ายก๊าซธรรมชาติเหลว มาบตาพุด และสถานีรับ-จ่ายก๊าซธรรมชาติเหลว หนองแฟบ (โครงการฯ) โดยมีบริษัท อิตาเลียนไทย ดีเวล็อปเมนต์ จำกัด (มหาชน) เป็นผู้รับเหมาหลักนั้น

บัดนี้ บริษัทฯ ได้ดำเนินการก่อสร้างโครงการฯ แล้วเสร็จ จึงใคร่ขอแจ้งแผนดำเนินงานทดลองเดินระบบ (Commissioning) พร้อมด้วยรายละเอียดดังสิ่งที่ส่งมาด้วย โดยจักเริ่มงานตามแผนดังกล่าวตั้งแต่ วันที่ 1 กุมภาพันธ์ พ.ศ.2566 ไปจนถึง วันที่ 30 เมษายน พ.ศ.2566 ซึ่งอาจจะทำให้เกิดเสียงดังบ้างในช่วงเวลาดังกล่าว แต่จะไม่ส่งผลกระทบใดๆ ต่อชุมชนและสิ่งแวดล้อม

ในพื้นที่บริเวณใกล้เคียง ทั้งนี้ บริษัทฯ ขอให้มั่นใจว่าจะดูแล ควบคุม และกำหนดมาตรการด้านความปลอดภัยและสิ่งแวดล้อมตลอดการดำเนินงานอย่างเข้มงวด

จึงเรียนมาเพื่อโปรดพิจารณา

ขอแสดงความนับถือ

[redacted]

[redacted]

(นายวิศานต์ แก้วประสม)
รองกรรมการผู้จัดการใหญ่บริหารโครงการ
บริษัท พีทีที แอลเอ็นจี จำกัด

ผู้ประสานงาน PTTLNG : คุณปิยะชัย มั่งคั่ง เบอร์โทร [redacted]

บริษัท พีทีที แอลเอ็นจี จำกัด
ชั้น 3 ศูนย์เอนเนอร์ยี่คอมเพล็กซ์ อาคารเอ
555/1 ถนนวิภาวดีรังสิต แขวงจตุจักร
เขตจตุจักร กรุงเทพฯ 10900

PTTLNG Company Limited
3rd Floor Energy Complex Building A
555/1Vibhavadi Rangsit Rd., Chatuchak
Bangkok 10900, THAILAND

[redacted]

PTTLNG (P2) 029/66

26 มกราคม 2566

เรื่อง แจ้งกำหนดแผนดำเนินงานทดลองเดินระบบท่อรับ-ส่งก๊าซธรรมชาติ (Commissioning) โครงการท่อก๊าซธรรมชาติเชื่อมระหว่างสถานีรับ-จ่ายก๊าซธรรมชาติเหลว มาบตาพุด และสถานีรับ-จ่ายก๊าซธรรมชาติเหลว หนองแฟบ ของบริษัท พีทีที แอลเอ็นจี จำกัด

เรียน กรรมการผู้จัดการ บริษัท มาบตาพุดแทงค์เทอร์มินัล จำกัด

อ้างถึง 1.หนังสือสำนักงานนิคมอุตสาหกรรมมาบตาพุด ที่ อก 5106.5/0206 ลงวันที่ 2 มีนาคม 2565
2. หนังสือสำนักงานเทศบาลเมืองมาบตาพุด ที่ รย 52205/4630 ลงวันที่ 30 พฤศจิกายน 2565

สิ่งที่ส่งมาด้วย 1. แผนผังแนวท่อก๊าซธรรมชาติของโครงการฯ และพื้นที่การทดลองเดินระบบ
2. รายการอุปกรณ์ และแผนการดำเนินงานทดลองเดินระบบ
3. มาตรการควบคุมด้านความปลอดภัย อาชีวอนามัย และสิ่งแวดล้อม
4. แผนตอบโต้กรณีเกิดเหตุฉุกเฉิน
5. การสื่อสารและประชาสัมพันธ์หน่วยงานที่เกี่ยวข้อง

ตามที่อ้างถึงบริษัท พีทีที แอลเอ็นจี จำกัด (บริษัทฯ) ตั้งอยู่เลขที่ 8/1 ถนน I-8 นิคมอุตสาหกรรมมาบตาพุด ตำบลมาบตาพุด อำเภอเมืองระยอง จังหวัดระยอง ได้รับอนุญาตจากการสำนักงานการนิคมอุตสาหกรรมมาบตาพุด และสำนักงานเทศบาลเมืองมาบตาพุดให้ก่อสร้างโครงการท่อก๊าซธรรมชาติเชื่อมระหว่างสถานีรับ-จ่ายก๊าซธรรมชาติเหลว มาบตาพุด และสถานีรับ-จ่ายก๊าซธรรมชาติเหลว หนองแฟบ (โครงการฯ) โดยมีบริษัท อิตาเลียนไทย ดีเวล็อปเมนต์ จำกัด (มหาชน) เป็นผู้รับเหมาหลักนั้น

บัดนี้ บริษัทฯ ได้ดำเนินการก่อสร้างโครงการฯ แล้วเสร็จ จึงใคร่ขอแจ้งแผนดำเนินงานทดลองเดินระบบ (Commissioning) พร้อมด้วยรายละเอียดดังสิ่งที่ส่งมาด้วย โดยจักเริ่มงานตามแผนดังกล่าวตั้งแต่ วันที่ 1 กุมภาพันธ์ พ.ศ.2566 ไปจนถึง วันที่ 30 เมษายน พ.ศ.2566 ซึ่งอาจจะทำให้เกิดเสียงดังบ้างในช่วงเวลาดังกล่าว แต่จะไม่ส่งผลกระทบใดๆ ต่อชุมชนและสิ่งแวดล้อม

ในพื้นที่บริเวณใกล้เคียง ทั้งนี้ บริษัทฯ ขอให้มั่นใจว่าจะดูแล ควบคุม และกำหนดมาตรการด้านความปลอดภัยและสิ่งแวดล้อมตลอดการดำเนินงานอย่างเข้มงวด

จึงเรียนมาเพื่อโปรดพิจารณา

ขอแสดงความนับถือ

[redacted]

(นายวิศานต์ แก้วประสม)
รองกรรมการผู้จัดการใหญ่บริหารโครงการ
บริษัท พีทีที แอลเอ็นจี จำกัด

[redacted]

31/1/66

ผู้ประสานงาน PTTLNG : คุณปิยะชัย มั่งคั่ง เบอร์โทร [redacted]

บริษัท พีทีที แอลเอ็นจี จำกัด
ชั้น 3 ศูนย์เอนเนอร์ยี่คอมเพล็กซ์ อาคารเอ
555/1 ถนนวิภาวดีรังสิต แขวงจตุจักร
เขตจตุจักร กรุงเทพฯ 10900

PTTLNG Company Limited
3rd Floor Energy Complex Building A
555/1Vibhavadi Rangsit Rd., Chatuchak
Bangkok 10900, THAILAND
[redacted]

PTTLNG (P2) 030/66

26 มกราคม 2566

เรื่อง แจ้งกำหนดแผนดำเนินงานทดลองเดินระบบท่อรับ-ส่งก๊าซธรรมชาติ (Commissioning) โครงการท่อก๊าซธรรมชาติเชื่อมระหว่างสถานีรับ-จ่ายก๊าซธรรมชาติเหลว มาบตาพุด และสถานีรับ-จ่ายก๊าซธรรมชาติเหลว หนองแฟบ ของบริษัท พีทีที แอลเอ็นจี จำกัด

เรียน กรรมการผู้จัดการ บริษัท บีแอลซีพี เพาเวอร์ จำกัด

อ้างถึง 1.หนังสือสำนักงานนิคมอุตสาหกรรมมาบตาพุด ที่ อก 5106.5/0206 ลงวันที่ 2 มีนาคม 2565
2. หนังสือสำนักงานเทศบาลเมืองมาบตาพุด ที่ รย 52205/4630 ลงวันที่ 30 พฤศจิกายน 2565

สิ่งที่ส่งมาด้วย 1. แผนผังแนวท่อก๊าซธรรมชาติของโครงการฯ และพื้นที่การทดลองเดินระบบ
2. รายการอุปกรณ์ และแผนการดำเนินงานทดลองเดินระบบ
3. มาตรการควบคุมด้านความปลอดภัย อาชีวอนามัย และสิ่งแวดล้อม
4. แผนตอบโต้กรณีเกิดเหตุฉุกเฉิน
5. การสื่อสารและประชาสัมพันธ์หน่วยงานที่เกี่ยวข้อง

ตามที่อ้างถึงบริษัท พีทีที แอลเอ็นจี จำกัด (บริษัทฯ) ตั้งอยู่เลขที่ 8/1 ถนน I-8 นิคมอุตสาหกรรมมาบตาพุด ตำบลมาบตาพุด อำเภอเมืองระยอง จังหวัดระยอง ได้รับอนุญาตจากการสำนักงานการนิคมอุตสาหกรรมมาบตาพุด และสำนักงานเทศบาลเมืองมาบตาพุดให้ก่อสร้างโครงการท่อก๊าซธรรมชาติเชื่อมระหว่างสถานีรับ-จ่ายก๊าซธรรมชาติเหลว มาบตาพุด และสถานีรับ-จ่ายก๊าซธรรมชาติเหลว หนองแฟบ (โครงการฯ) โดยมีบริษัท อิตาเลียนไทย ดีเวล็อปเมนต์ จำกัด (มหาชน) เป็นผู้รับเหมาหลักนั้น

บัดนี้ บริษัทฯ ได้ดำเนินการก่อสร้างโครงการฯ แล้วเสร็จ จึงใคร่ขอแจ้งแผนดำเนินงานทดลองเดินระบบ (Commissioning) พร้อมด้วยรายละเอียดดังสิ่งที่ส่งมาด้วย โดยจักเริ่มงานตามแผนดังกล่าวตั้งแต่ วันที่ 1 กุมภาพันธ์ พ.ศ.2566 ไปจนถึง วันที่ 30 เมษายน พ.ศ.2566 ซึ่งอาจจะทำให้เกิดเสียงดังบ้างในช่วงเวลาดังกล่าว แต่จะไม่ส่งผลกระทบใดๆ ต่อชุมชนและสิ่งแวดล้อม

ในพื้นที่บริเวณใกล้เคียง ทั้งนี้ บริษัทฯ ขอให้มั่นใจว่าจะดูแล ควบคุม และกำหนดมาตรการด้านความปลอดภัยและสิ่งแวดล้อมตลอดการดำเนินงานอย่างเข้มงวด

จึงเรียนมาเพื่อโปรดพิจารณา

ขอแสดงความนับถือ

[redacted]

(นายวิศานต์ แก้วประสม)
รองกรรมการผู้จัดการใหญ่บริหารโครงการ
บริษัท พีทีที แอลเอ็นจี จำกัด

[redacted]

ผู้ประสานงาน PTTLNG : คุณปิยะชัย มั่งคั่ง เบอร์โทร [redacted]

บริษัท พีทีที แอลเอ็นจี จำกัด
ชั้น 3 ศูนย์เอนเนอร์ยี่คอมเพล็กซ์ อาคารเอ
555/1 ถนนวิภาวดีรังสิต แขวงจตุจักร
เขตจตุจักร กรุงเทพฯ 10900

PTTLNG Company Limited
3rd Floor Energy Complex Building A
555/1Vibhavadi Rangsit Rd., Chatuchak
Bangkok 10900, THAILAND

[redacted]

PTTLNG (P2) 031/66

26 มกราคม 2566

เรื่อง แจ้งกำหนดแผนดำเนินงานทดลองเดินระบบท่อรับ-ส่งก๊าซธรรมชาติ (Commissioning) โครงการท่อก๊าซธรรมชาติเชื่อมระหว่างสถานีรับ-จ่ายก๊าซธรรมชาติเหลว มาบตาพุด และสถานีรับ-จ่ายก๊าซธรรมชาติเหลว หนองแฟบ ของบริษัท พีทีที แอลเอ็นจี จำกัด

เรียน กรรมการผู้จัดการ บริษัท มาบตาพุด แอร์โปรดักส์ จำกัด

อ้างถึง 1.หนังสือสำนักงานนิคมอุตสาหกรรมมาบตาพุด ที่ อก 5106.5/0206 ลงวันที่ 2 มีนาคม 2565
2. หนังสือสำนักงานเทศบาลเมืองมาบตาพุด ที่ รย 52205/4630 ลงวันที่ 30 พฤศจิกายน 2565

สิ่งที่ส่งมาด้วย 1. แผนผังแนวท่อก๊าซธรรมชาติของโครงการฯ และพื้นที่การทดลองเดินระบบ
2. รายการอุปกรณ์ และแผนการดำเนินงานทดลองเดินระบบ
3. มาตรการควบคุมด้านความปลอดภัย อาชีวอนามัย และสิ่งแวดล้อม
4. แผนตอบโต้กรณีเกิดเหตุฉุกเฉิน
5. การสื่อสารและประชาสัมพันธ์หน่วยงานที่เกี่ยวข้อง

ตามที่อ้างถึงบริษัท พีทีที แอลเอ็นจี จำกัด (บริษัทฯ) ตั้งอยู่เลขที่ 8/1 ถนน I-8 นิคมอุตสาหกรรมมาบตาพุด ตำบลมาบตาพุด อำเภอเมืองระยอง จังหวัดระยอง ได้รับอนุญาตจากการสำนักงานการนิคมอุตสาหกรรมมาบตาพุด และสำนักงานเทศบาลเมืองมาบตาพุดให้ก่อสร้างโครงการท่อก๊าซธรรมชาติเชื่อมระหว่างสถานีรับ-จ่ายก๊าซธรรมชาติเหลว มาบตาพุด และสถานีรับ-จ่ายก๊าซธรรมชาติเหลว หนองแฟบ (โครงการฯ) โดยมีบริษัท อิตาเลียนไทย ดีเวล็อปเมนต์ จำกัด (มหาชน) เป็นผู้รับเหมาหลักนั้น

บัดนี้ บริษัทฯ ได้ดำเนินการก่อสร้างโครงการฯ แล้วเสร็จ จึงใคร่ขอแจ้งแผนดำเนินงานทดลองเดินระบบ (Commissioning) พร้อมด้วยรายละเอียดดังสิ่งที่ส่งมาด้วย โดยจักเริ่มงานตามแผนดังกล่าวตั้งแต่ วันที่ 1 กุมภาพันธ์ พ.ศ.2566 ไปจนถึง วันที่ 30 เมษายน พ.ศ.2566 ซึ่งอาจจะทำให้เกิดเสียงดังบ้างในช่วงเวลาดังกล่าว แต่จะไม่ส่งผลกระทบใดๆ ต่อชุมชนและสิ่งแวดล้อม ในพื้นที่บริเวณใกล้เคียง ทั้งนี้ บริษัทฯ ขอให้มั่นใจว่าจะดูแล ควบคุม และกำหนดมาตรการด้านความปลอดภัยและสิ่งแวดล้อมตลอดการดำเนินงานอย่างเข้มงวด

จึงเรียนมาเพื่อโปรดพิจารณา

[redacted]

ขอแสดงความนับถือ

[redacted]

(นายวิศานต์ แก้วประสม)
รองกรรมการผู้จัดการใหญ่บริหารโครงการ
บริษัท พีทีที แอลเอ็นจี จำกัด

ผู้ประสานงาน PTTLNG : คุณปิยะชัย มั่งคั่ง เบอร์โทร [redacted]

บริษัท พีทีที แอลเอ็นจี จำกัด
ชั้น 3 ศูนย์เอนเนอร์ยี่คอมเพล็กซ์ อาคารเอ
555/1 ถนนวิภาวดีรังสิต แขวงจตุจักร
เขตจตุจักร กรุงเทพฯ 10900

PTTLNG Company Limited
3rd Floor Energy Complex Building A
555/1 Vibhavadi Rangsit Rd., Chatuchak
Bangkok 10900, THAILAND

[redacted]

PTTLNG (P2) 032/66

26 มกราคม 2566

เรื่อง แจ้งกำหนดแผนดำเนินงานทดลองเดินระบบท่อรับ-ส่งก๊าซธรรมชาติ (Commissioning) โครงการท่อก๊าซธรรมชาติเชื่อมระหว่างสถานีรับ-จ่ายก๊าซธรรมชาติเหลว มาบตาพุด และสถานีรับ-จ่ายก๊าซธรรมชาติเหลว หนองแฟบ ของบริษัท พีทีที แอลเอ็นจี จำกัด

เรียน กรรมการผู้จัดการ บริษัท พีทีที โกลบอล เคมิคอล จำกัด (มหาชน)

อ้างถึง 1.หนังสือสำนักงานนิคมอุตสาหกรรมมาบตาพุด ที่ อก 5106.5/0206 ลงวันที่ 2 มีนาคม 2565
2. หนังสือสำนักงานเทศบาลเมืองมาบตาพุด ที่ รย 52205/4630 ลงวันที่ 30 พฤศจิกายน 2565

สิ่งที่ส่งมาด้วย 1. แผนผังแนวท่อก๊าซธรรมชาติของโครงการฯ และพื้นที่การทดลองเดินระบบ
2. รายการอุปกรณ์ และแผนการดำเนินงานทดลองเดินระบบ
3. มาตรการควบคุมด้านความปลอดภัย อาชีวอนามัย และสิ่งแวดล้อม
4. แผนตอบโต้กรณีเกิดเหตุฉุกเฉิน
5. การสื่อสารและประชาสัมพันธ์หน่วยงานที่เกี่ยวข้อง

ตามที่อ้างถึงบริษัท พีทีที แอลเอ็นจี จำกัด (บริษัทฯ) ตั้งอยู่เลขที่ 8/1 ถนน I-8 นิคมอุตสาหกรรมมาบตาพุด ตำบลมาบตาพุด อำเภอเมืองระยอง จังหวัดระยอง ได้รับอนุญาตจากการสำนักงานการนิคมอุตสาหกรรมมาบตาพุด และสำนักงานเทศบาลเมืองมาบตาพุดให้ก่อสร้างโครงการท่อก๊าซธรรมชาติเชื่อมระหว่างสถานีรับ-จ่ายก๊าซธรรมชาติเหลว มาบตาพุด และสถานีรับ-จ่ายก๊าซธรรมชาติเหลว หนองแฟบ (โครงการฯ) โดยมีบริษัท อิตาเลียนไทย ดีเวล็อปเมนต์ จำกัด (มหาชน) เป็นผู้รับเหมาหลักนั้น

บัดนี้ บริษัทฯ ได้ดำเนินการก่อสร้างโครงการฯ แล้วเสร็จ จึงใคร่ขอแจ้งแผนดำเนินงานทดลองเดินระบบ (Commissioning) พร้อมด้วยรายละเอียดดังสิ่งที่ส่งมาด้วย โดยจักเริ่มงานตามแผนดังกล่าวตั้งแต่ วันที่ 1 กุมภาพันธ์ พ.ศ.2566 ไปจนถึง วันที่ 30 เมษายน พ.ศ.2566 ซึ่งอาจจะทำให้เกิดเสียงดังบ้างในช่วงเวลาดังกล่าว แต่จะไม่ส่งผลกระทบใดๆ ต่อชุมชนและสิ่งแวดล้อมในพื้นที่บริเวณใกล้เคียง ทั้งนี้ บริษัทฯ ขอให้มั่นใจว่าจะดูแล ควบคุม และกำหนดมาตรการด้านความปลอดภัยและสิ่งแวดล้อมตลอดการดำเนินงานอย่างเข้มงวด

จึงเรียนมาเพื่อโปรดพิจารณา

ขอแสดงความนับถือ

[redacted]

(นายวิศานต์ แก้วประสม)
รองกรรมการผู้จัดการใหญ่บริหารโครงการ
บริษัท พีทีที แอลเอ็นจี จำกัด

[redacted]

31/1/66

ผู้ประสานงาน PTTLNG : คุณปิยะชัย มั่งคั่ง เบอร์โทร [redacted]

บริษัท พีทีที แอลเอ็นจี จำกัด
ชั้น 3 ศูนย์เอนเนอร์ยี่คอมเพล็กซ์ อาคารเอ
555/1 ถนนวิภาวดีรังสิต แขวงจตุจักร
เขตจตุจักร กรุงเทพฯ 10900

PTTLNG Company Limited
3rd Floor Energy Complex Building A
555/1 Vibhavadi Rangsit Rd., Chatuchak
Bangkok 10900, THAILAND

[redacted]

PTTLNG (P2) 034/66

26 มกราคม 2566

เรื่อง แจ้งกำหนดแผนดำเนินงานทดลองเดินระบบท่อรับ-ส่งก๊าซธรรมชาติ (Commissioning) โครงการท่อก๊าซธรรมชาติเชื่อมระหว่างสถานีรับ-จ่ายก๊าซธรรมชาติเหลว มาบตาพุด และสถานีรับ-จ่ายก๊าซธรรมชาติเหลว หนองแฟบ ของบริษัท พีทีที แอลเอ็นจี จำกัด

เรียน ประธานกรรมการ บริษัท โกลว์ เอสพีพี 2 จำกัด

อ้างถึง 1.หนังสือสำนักงานนิคมอุตสาหกรรมมาบตาพุด ที่ อก 5106.5/0206 ลงวันที่ 2 มีนาคม 2565

2. หนังสือสำนักงานเทศบาลเมืองมาบตาพุด ที่ รย 52205/4630 ลงวันที่ 30 พฤศจิกายน 2565

สิ่งที่ส่งมาด้วย 1. แผนผังแนวท่อก๊าซธรรมชาติของโครงการฯ และพื้นที่การทดลองเดินระบบ

2. รายการอุปกรณ์ และแผนการดำเนินงานทดลองเดินระบบ

3. มาตรการควบคุมด้านความปลอดภัย อาชีวอนามัย และสิ่งแวดล้อม

4. แผนตอบโต้กรณีเกิดเหตุฉุกเฉิน

5. การสื่อสารและประชาสัมพันธ์หน่วยงานที่เกี่ยวข้อง

ตามที่อ้างถึงบริษัท พีทีที แอลเอ็นจี จำกัด (บริษัทฯ) ตั้งอยู่เลขที่ 8/1 ถนน I-8 นิคมอุตสาหกรรมมาบตาพุด ตำบลมาบตาพุด อำเภอเมืองระยอง จังหวัดระยอง ได้รับอนุญาตจากการสำนักงานการนิคมอุตสาหกรรมมาบตาพุด และสำนักงานเทศบาลเมืองมาบตาพุดให้ก่อสร้างโครงการท่อก๊าซธรรมชาติเชื่อมระหว่างสถานีรับ-จ่ายก๊าซธรรมชาติเหลว มาบตาพุด และสถานีรับ-จ่ายก๊าซธรรมชาติเหลว หนองแฟบ (โครงการฯ) โดยมีบริษัท อิตาเลียนไทย ดีเวล็อปเมนต์ จำกัด (มหาชน) เป็นผู้รับเหมาหลักนั้น

บัดนี้ บริษัทฯ ได้ดำเนินการก่อสร้างโครงการฯ แล้วเสร็จ จึงใคร่ขอแจ้งแผนดำเนินงานทดลองเดินระบบ (Commissioning) พร้อมด้วยรายละเอียดดังสิ่งที่ส่งมาด้วย โดยจักเริ่มงานตามแผนดังกล่าวตั้งแต่ วันที่ 1 กุมภาพันธ์ พ.ศ.2566 ไปจนถึง วันที่ 30 เมษายน พ.ศ.2566 ซึ่งอาจจะทำให้เกิดเสียงดังบ้างในช่วงเวลาดังกล่าว แต่จะไม่ส่งผลกระทบใดๆ ต่อชุมชนและสิ่งแวดล้อมในพื้นที่บริเวณใกล้เคียง ทั้งนี้ บริษัทฯ ขอให้มั่นใจว่าจะดูแล ควบคุม และกำหนดมาตรการด้านความปลอดภัยและสิ่งแวดล้อมตลอดการดำเนินงานอย่างเข้มงวด

จึงเรียนมาเพื่อโปรดพิจารณา

ขอแสดงความนับถือ

[redacted]

[redacted]

31/01/66

(นายวิศานต์ แก้วประสม)

รองกรรมการผู้จัดการใหญ่บริหารโครงการ

บริษัท พีทีที แอลเอ็นจี จำกัด

ผู้ประสานงาน PTTLNG : คุณปิยะชัย มั่งคั่ง เบอร์โทร [redacted]

บริษัท พีทีที แอลเอ็นจี จำกัด
ชั้น 3 ศูนย์เอนเนอร์ยี่คอมเพล็กซ์ อาคารเอ
555/1 ถนนวิภาวดีรังสิต แขวงจตุจักร
เขตจตุจักร กรุงเทพฯ 10900

PTTLNG Company Limited
3rd Floor Energy Complex Building A
555/1Vibhavadi Rangsit Rd., Chatuchak
Bangkok 10900, THAILAND

[redacted]

PTTLNG (P2) 035/66

26 มกราคม 2566

เรื่อง แจ้งกำหนดแผนดำเนินงานทดลองเดินระบบท่อรับ-ส่งก๊าซธรรมชาติ (Commissioning) โครงการท่อก๊าซธรรมชาติเชื่อมระหว่างสถานีรับ-จ่ายก๊าซธรรมชาติเหลว มาบตาพุด และสถานีรับ-จ่ายก๊าซธรรมชาติเหลว หนองแฟบ ของบริษัท พีทีที แอลเอ็นจี จำกัด

เรียน กรรมการผู้จัดการ บริษัท สตาร์ ปิโตรเลียม รีไฟน์นิ่ง จำกัด (มหาชน)

อ้างถึง 1.หนังสือสำนักงานนิคมอุตสาหกรรมมาบตาพุด ที่ อก 5106.5/0206 ลงวันที่ 2 มีนาคม 2565

2. หนังสือสำนักงานเทศบาลเมืองมาบตาพุด ที่ รย 52205/4630 ลงวันที่ 30 พฤศจิกายน 2565

สิ่งที่ส่งมาด้วย 1. แผนผังแนวท่อก๊าซธรรมชาติของโครงการฯ และพื้นที่การทดลองเดินระบบ

2. รายการอุปกรณ์ และแผนการดำเนินงานทดลองเดินระบบ

3. มาตรการควบคุมด้านความปลอดภัย อาชีวอนามัย และสิ่งแวดล้อม

4. แผนตอบโต้กรณีเกิดเหตุฉุกเฉิน

5. การสื่อสารและประชาสัมพันธ์หน่วยงานที่เกี่ยวข้อง

ตามที่อ้างถึงบริษัท พีทีที แอลเอ็นจี จำกัด (บริษัทฯ) ตั้งอยู่เลขที่ 8/1 ถนน I-8 นิคมอุตสาหกรรมมาบตาพุด ตำบลมาบตาพุด อำเภอเมืองระยอง จังหวัดระยอง ได้รับอนุญาตจากการสำนักงานการนิคมอุตสาหกรรมมาบตาพุด และสำนักงานเทศบาลเมืองมาบตาพุดให้ก่อสร้างโครงการท่อก๊าซธรรมชาติเชื่อมระหว่างสถานีรับ-จ่ายก๊าซธรรมชาติเหลว มาบตาพุด และสถานีรับ-จ่ายก๊าซธรรมชาติเหลว หนองแฟบ (โครงการฯ) โดยมีบริษัท อิตาเลียนไทย ดีเวล็อปเมนต์ จำกัด (มหาชน) เป็นผู้รับเหมาหลักนั้น

บัดนี้ บริษัทฯ ได้ดำเนินการก่อสร้างโครงการฯ แล้วเสร็จ จึงใคร่ขอแจ้งแผนดำเนินงานทดลองเดินระบบ (Commissioning) พร้อมด้วยรายละเอียดดังสิ่งที่ส่งมาด้วย โดยจักเริ่มงานตามแผนดังกล่าวตั้งแต่ วันที่ 1 กุมภาพันธ์ พ.ศ.2566 ไปจนถึง วันที่ 30 เมษายน พ.ศ.2566 ซึ่งอาจจะทำให้เกิดเสียงดังบ้างในช่วงเวลาดังกล่าว แต่จะไม่ส่งผลกระทบใดๆ ต่อชุมชนและสิ่งแวดล้อมในพื้นที่บริเวณใกล้เคียง ทั้งนี้ บริษัทฯ ขอให้มั่นใจว่าจะดูแล ควบคุม และกำหนดมาตรการด้านความปลอดภัยและสิ่งแวดล้อมตลอดการดำเนินงานอย่างเข้มงวด

จึงเรียนมาเพื่อโปรดพิจารณา

ขอแสดงความนับถือ

[redacted]

(นายวิศานต์ แก้วประสม)

รองกรรมการผู้จัดการใหญ่บริหารโครงการ

บริษัท พีทีที แอลเอ็นจี จำกัด

ผู้ประสานงาน PTTLNG : คุณปิยะชัย มั่งคั่ง เบอร์โทร [redacted]

บริษัท พีทีที แอลเอ็นจี จำกัด
ชั้น 3 ศูนย์เอนเนอร์ยี่คอมเพล็กซ์ อาคารเอ
555/1 ถนนวิภาวดีรังสิต แขวงจตุจักร
เขตจตุจักร กรุงเทพฯ 10900

PTTLNG Company Limited
3rd Floor Energy Complex Building A
555/1Vibhavadi Rangsit Rd., Chatuchak
Bangkok 10900, THAILAND

[redacted]

PTTLNG (P2) 036/66

26 มกราคม 2566

เรื่อง แจ้งกำหนดแผนดำเนินงานทดลองเดินระบบท่อรับ-ส่งก๊าซธรรมชาติ (Commissioning) โครงการท่อก๊าซธรรมชาติเชื่อมระหว่างสถานีรับ-จ่ายก๊าซธรรมชาติเหลว มาบตาพุด และสถานีรับ-จ่ายก๊าซธรรมชาติเหลว หนองแฟบ ของบริษัท พีทีที แอลเอ็นจี จำกัด

เรียน กรรมการผู้จัดการ บริษัท เหล็กสยามยามาโตะ จำกัด

อ้างถึง 1.หนังสือสำนักงานนิคมอุตสาหกรรมมาบตาพุด ที่ อก 5106.5/0206 ลงวันที่ 2 มีนาคม 2565
2. หนังสือสำนักงานเทศบาลเมืองมาบตาพุด ที่ รย 52205/4630 ลงวันที่ 30 พฤศจิกายน 2565

สิ่งที่ส่งมาด้วย 1. แผนผังแนวท่อก๊าซธรรมชาติของโครงการฯ และพื้นที่การทดลองเดินระบบ
2. รายการอุปกรณ์ และแผนการดำเนินงานทดลองเดินระบบ
3. มาตรการควบคุมด้านความปลอดภัย อาชีวอนามัย และสิ่งแวดล้อม
4. แผนตอบโต้กรณีเกิดเหตุฉุกเฉิน
5. การสื่อสารและประชาสัมพันธ์หน่วยงานที่เกี่ยวข้อง

ตามที่อ้างถึงบริษัท พีทีที แอลเอ็นจี จำกัด (บริษัทฯ) ตั้งอยู่เลขที่ 8/1 ถนน I-8 นิคมอุตสาหกรรมมาบตาพุด ตำบลมาบตาพุด อำเภอเมืองระยอง จังหวัดระยอง ได้รับอนุญาตจากการสำนักงานการนิคมอุตสาหกรรมมาบตาพุด และสำนักงานเทศบาลเมืองมาบตาพุดให้ก่อสร้างโครงการท่อก๊าซธรรมชาติเชื่อมระหว่างสถานีรับ-จ่ายก๊าซธรรมชาติเหลว มาบตาพุด และสถานีรับ-จ่ายก๊าซธรรมชาติเหลว หนองแฟบ (โครงการฯ) โดยมีบริษัท อิตาเลียนไทย ดีเวล็อปเมนต์ จำกัด (มหาชน) เป็นผู้รับเหมาหลักนั้น

บัดนี้ บริษัทฯ ได้ดำเนินการก่อสร้างโครงการฯ แล้วเสร็จ จึงใคร่ขอแจ้งแผนดำเนินงานทดลองเดินระบบ (Commissioning) พร้อมด้วยรายละเอียดดังสิ่งที่ส่งมาด้วย โดยจักเริ่มงานตามแผนดังกล่าวตั้งแต่ วันที่ 1 กุมภาพันธ์ พ.ศ.2566 ไปจนถึง วันที่ 30 เมษายน พ.ศ.2566 ซึ่งอาจจะทำให้เกิดเสียงดังบ้างในช่วงเวลาดังกล่าว แต่จะไม่ส่งผลกระทบใดๆ ต่อชุมชนและสิ่งแวดล้อมในพื้นที่บริเวณใกล้เคียง ทั้งนี้ บริษัทฯ ขอให้มั่นใจว่าจะดูแล ควบคุม และกำหนดมาตรการด้านความปลอดภัยและสิ่งแวดล้อมตลอดการดำเนินงานอย่างเข้มงวด

จึงเรียนมาเพื่อโปรดพิจารณา

ขอแสดงความนับถือ

[redacted]

(นายวิศานต์ แก้วประสม)
รองกรรมการผู้จัดการใหญ่บริหารโครงการ
บริษัท พีทีที แอลเอ็นจี จำกัด

ผู้ประสานงาน PTTLNG : คุณบิยะซัย มังคัง เบอร์โ[redacted]

[redacted]

31/1/66

บริษัท พีทีที แอลเอ็นจี จำกัด
ชั้น 3 ศูนย์เอนเนอร์ยี่คอมเพล็กซ์ อาคารเอ
555/1 ถนนวิภาวดีรังสิต แขวงจตุจักร
เขตจตุจักร กรุงเทพฯ 10900

PTTLNG Company Limited
3rd Floor Energy Complex Building A
555/1Vibhavadi Rangsit Rd., Chatuchak
Bangkok 10900, THAILAND

[redacted]

PTTLNG (P2) 037/66

26 มกราคม 2566

เรื่อง แจ้งกำหนดแผนดำเนินงานทดลองเดินระบบท่อรับ-ส่งก๊าซธรรมชาติ (Commissioning) โครงการท่อก๊าซธรรมชาติเชื่อมระหว่างสถานีรับ-จ่ายก๊าซธรรมชาติเหลว มาบตาพุด และสถานีรับ-จ่ายก๊าซธรรมชาติเหลว หนองแฟบ ของบริษัท พีทีที แอลเอ็นจี จำกัด

เรียน กรรมการผู้จัดการ บริษัท ทาทา สตีล (ประเทศไทย) จำกัด (มหาชน)

อ้างถึง 1.หนังสือสำนักงานนิคมอุตสาหกรรมมาบตาพุด ที่ อก 5106.5/0206 ลงวันที่ 2 มีนาคม 2565

2. หนังสือสำนักงานเทศบาลเมืองมาบตาพุด ที่ รย 52205/4630 ลงวันที่ 30 พฤศจิกายน 2565

สิ่งที่ส่งมาด้วย 1. แผนผังแนวท่อก๊าซธรรมชาติของโครงการฯ และพื้นที่การทดลองเดินระบบ

2. รายการอุปกรณ์ และแผนการดำเนินงานทดลองเดินระบบ

3. มาตรการควบคุมด้านความปลอดภัย อาชีวอนามัย และสิ่งแวดล้อม

4. แผนตอบโต้กรณีเกิดเหตุฉุกเฉิน

5. การสื่อสารและประชาสัมพันธ์หน่วยงานที่เกี่ยวข้อง

ตามที่อ้างถึงบริษัท พีทีที แอลเอ็นจี จำกัด (บริษัทฯ) ตั้งอยู่เลขที่ 8/1 ถนน I-8 นิคมอุตสาหกรรมมาบตาพุด ตำบลมาบตาพุด อำเภอเมืองระยอง จังหวัดระยอง ได้รับอนุญาตจากการสำนักงานการนิคมอุตสาหกรรมมาบตาพุด และสำนักงานเทศบาลเมืองมาบตาพุดให้ก่อสร้างโครงการท่อก๊าซธรรมชาติเชื่อมระหว่างสถานีรับ-จ่ายก๊าซธรรมชาติเหลว มาบตาพุด และสถานีรับ-จ่ายก๊าซธรรมชาติเหลว หนองแฟบ (โครงการฯ) โดยมีบริษัท อิตาเลียนไทย ดีเวล็อปเมนต์ จำกัด (มหาชน) เป็นผู้รับเหมาหลักนั้น

บัดนี้ บริษัทฯ ได้ดำเนินการก่อสร้างโครงการฯ แล้วเสร็จ จึงใคร่ขอแจ้งแผนดำเนินงานทดลองเดินระบบ (Commissioning) พร้อมด้วยรายละเอียดดังสิ่งที่ส่งมาด้วย โดยจักเริ่มงานตามแผนดังกล่าวตั้งแต่ วันที่ 1 กุมภาพันธ์ พ.ศ.2566 ไปจนถึง วันที่ 30 เมษายน พ.ศ.2566 ซึ่งอาจจะทำให้เกิดเสียงดังบ้างในช่วงเวลาดังกล่าว แต่จะไม่ส่งผลกระทบใดๆ ต่อชุมชนและสิ่งแวดล้อมในพื้นที่บริเวณใกล้เคียง ทั้งนี้ บริษัทฯ ขอให้มั่นใจว่าจะดูแล ควบคุม และกำหนดมาตรการด้านความปลอดภัยและสิ่งแวดล้อมตลอดการดำเนินงานอย่างเข้มงวด

จึงเรียนมาเพื่อโปรดพิจารณา

ขอแสดงความนับถือ

[redacted]

(นายวิศานต์ แก้วประสม)

รองกรรมการผู้จัดการใหญ่บริหารโครงการ

บริษัท พีทีที แอลเอ็นจี จำกัด

[redacted]

31/1/66

ผู้ประสานงาน PTTLNG : คุณปิยะชัย มั่งคั่ง เบอร์โทร [redacted]

บริษัท พีทีที แอลเอ็นจี จำกัด
ชั้น 3 ศูนย์เอนเนอร์ยี่คอมเพล็กซ์ อาคารเอ
555/1 ถนนวิภาวดีรังสิต แขวงจตุจักร
เขตจตุจักร กรุงเทพฯ 10900

PTTLNG Company Limited
3rd Floor Energy Complex Building A
555/1Vibhavadi Rangsit Rd., Chatuchak
Bangkok 10900, THAILAND

[redacted]

PTTLNG (P2) 038/66

26 มกราคม 2566

เรื่อง แจ้งกำหนดแผนดำเนินงานทดลองเดินระบบท่อรับ-ส่งก๊าซธรรมชาติ (Commissioning) โครงการท่อก๊าซธรรมชาติเชื่อมระหว่างสถานีรับ-จ่ายก๊าซธรรมชาติเหลว มาบตาพุด และสถานีรับ-จ่ายก๊าซธรรมชาติเหลว หนองแฟบ ของบริษัท พีทีที แอลเอ็นจี จำกัด

เรียน ประธานคณะกรรมการ บริษัท กรุงเทพ ซินธิติกส์ จำกัด

อ้างถึง 1.หนังสือสำนักงานนิคมอุตสาหกรรมมาบตาพุด ที่ อก 5106.5/0206 ลงวันที่ 2 มีนาคม 2565
2. หนังสือสำนักงานเทศบาลเมืองมาบตาพุด ที่ รย 52205/4630 ลงวันที่ 30 พฤศจิกายน 2565

สิ่งที่ส่งมาด้วย 1. แผนผังแนวท่อก๊าซธรรมชาติของโครงการฯ และพื้นที่การทดลองเดินระบบ
2. รายการอุปกรณ์ และแผนการดำเนินงานทดลองเดินระบบ
3. มาตรการควบคุมด้านความปลอดภัย อาชีวอนามัย และสิ่งแวดล้อม
4. แผนตอบโต้กรณีเกิดเหตุฉุกเฉิน
5. การสื่อสารและประชาสัมพันธ์หน่วยงานที่เกี่ยวข้อง

ตามที่อ้างถึงบริษัท พีทีที แอลเอ็นจี จำกัด (บริษัทฯ) ตั้งอยู่เลขที่ 8/1 ถนน I-8 นิคมอุตสาหกรรมมาบตาพุด ตำบลมาบตาพุด อำเภอเมืองระยอง จังหวัดระยอง ได้รับอนุญาตจากการสำนักงานการนิคมอุตสาหกรรมมาบตาพุด และสำนักงานเทศบาลเมืองมาบตาพุดให้ก่อสร้างโครงการท่อก๊าซธรรมชาติเชื่อมระหว่างสถานีรับ-จ่ายก๊าซธรรมชาติเหลว มาบตาพุด และสถานีรับ-จ่ายก๊าซธรรมชาติเหลว หนองแฟบ (โครงการฯ) โดยมีบริษัท อิตาเลียนไทย ดีเวล๊อปเมนต์ จำกัด (มหาชน) เป็นผู้รับเหมาหลักนั้น

บัดนี้ บริษัทฯ ได้ดำเนินการก่อสร้างโครงการฯ แล้วเสร็จ จึงใคร่ขอแจ้งแผนดำเนินงานทดลองเดินระบบ (Commissioning) พร้อมด้วยรายละเอียดดังสิ่งที่ส่งมาด้วย โดยจักเริ่มงานตามแผนดังกล่าวตั้งแต่ วันที่ 1 กุมภาพันธ์ พ.ศ.2566 ไปจนถึง วันที่ 30 เมษายน พ.ศ.2566 ซึ่งอาจจะทำให้เกิดเสียงดังบ้างในช่วงเวลาดังกล่าว แต่จะไม่ส่งผลกระทบใดๆ ต่อชุมชนและสิ่งแวดล้อมในพื้นที่บริเวณใกล้เคียง ทั้งนี้ บริษัทฯ ขอให้มั่นใจว่าจะดูแล ควบคุม และกำหนดมาตรการด้านความปลอดภัยและสิ่งแวดล้อมตลอดการดำเนินงานอย่างเข้มงวด

จึงเรียนมาเพื่อโปรดพิจารณา

ขอแสดงความนับถือ

[redacted]

(นายวิศานต์ แก้วประสม)
รองกรรมการผู้จัดการใหญ่บริหารโครงการ
บริษัท พีทีที แอลเอ็นจี จำกัด

[redacted]

31-1-66

ผู้ประสานงาน PTTLNG : คุณปิยะชัย มั่งคั่ง เบอร์โทร [redacted]

บริษัท พีทีที แอลเอ็นจี จำกัด
ชั้น 3 ศูนย์เอนเนอร์ยี่คอมเพล็กซ์ อาคารเอ
555/1 ถนนวิภาวดีรังสิต แขวงจตุจักร
[redacted]

PTTLNG Company Limited
3rd Floor Energy Complex Building A
555/1Vibhavadi Rangsit Rd., Chatuchak
[redacted]

PTTLNG (P2) 033/66

26 มกราคม 2566

เรื่อง แจ้งกำหนดแผนดำเนินงานทดลองเดินระบบท่อรับ-ส่งก๊าซธรรมชาติ (Commissioning) โครงการท่อก๊าซธรรมชาติเชื่อมระหว่างสถานีรับ-จ่ายก๊าซธรรมชาติเหลว มาบตาพุด และสถานีรับ-จ่ายก๊าซธรรมชาติเหลว หนองแฟบ ของบริษัท พีทีที แอลเอ็นจี จำกัด

เรียน กรรมการผู้จัดการ บริษัท จีซี โลจิสติกส์ โซลูชั่น จำกัด

อ้างถึง 1.หนังสือสำนักงานนิคมอุตสาหกรรมมาบตาพุด ที่ อก 5106.5/0206 ลงวันที่ 2 มีนาคม 2565
2. หนังสือสำนักงานเทศบาลเมืองมาบตาพุด ที่ รย 52205/4630 ลงวันที่ 30 พฤศจิกายน 2565

สิ่งที่ส่งมาด้วย 1. แผนผังแนวท่อก๊าซธรรมชาติของโครงการฯ และพื้นที่การทดลองเดินระบบ
2. รายการอุปกรณ์ และแผนการดำเนินงานทดลองเดินระบบ
3. มาตรการควบคุมด้านความปลอดภัย อาชีวอนามัย และสิ่งแวดล้อม
4. แผนตอบโต้กรณีเกิดเหตุฉุกเฉิน
5. การสื่อสารและประชาสัมพันธ์หน่วยงานที่เกี่ยวข้อง

ตามที่อ้างถึงบริษัท พีทีที แอลเอ็นจี จำกัด (บริษัทฯ) ตั้งอยู่เลขที่ 8/1 ถนน I-8 นิคมอุตสาหกรรมมาบตาพุด ตำบลมาบตาพุด อำเภอเมืองระยอง จังหวัดระยอง ได้รับอนุญาตจากการสำนักงานการนิคมอุตสาหกรรมมาบตาพุด และสำนักงานเทศบาลเมืองมาบตาพุดให้ก่อสร้างโครงการท่อก๊าซธรรมชาติเชื่อมระหว่างสถานีรับ-จ่ายก๊าซธรรมชาติเหลว มาบตาพุด และสถานีรับ-จ่ายก๊าซธรรมชาติเหลว หนองแฟบ (โครงการฯ) โดยมีบริษัท อิตาเลียนไทย ดีเวล็อปเมนต์ จำกัด (มหาชน) เป็นผู้รับเหมาหลักนั้น

บัดนี้ บริษัทฯ ได้ดำเนินการก่อสร้างโครงการฯ แล้วเสร็จ จึงใคร่ขอแจ้งแผนดำเนินงานทดลองเดินระบบ (Commissioning) พร้อมด้วยรายละเอียดดังสิ่งที่ส่งมาด้วย โดยจักเริ่มงานตามแผนดังกล่าวตั้งแต่ วันที่ 1 กุมภาพันธ์ พ.ศ.2566 ไปจนถึง วันที่ 30 เมษายน พ.ศ.2566 ซึ่งอาจจะทำให้เกิดเสียงดังบ้างในช่วงเวลาดังกล่าว แต่จะไม่ส่งผลกระทบใดๆ ต่อชุมชนและสิ่งแวดล้อมในพื้นที่บริเวณใกล้เคียง ทั้งนี้ บริษัทฯ ขอให้มั่นใจว่าจะดูแล ควบคุม และกำหนดมาตรการด้านความปลอดภัยและสิ่งแวดล้อมตลอดการดำเนินงานอย่างเข้มงวด

จึงเรียนมาเพื่อโปรดพิจารณา

ขอแสดงความนับถือ

[redacted]

(นายวิศานต์ แก้วประสม)
รองกรรมการผู้จัดการใหญ่บริหารโครงการ
บริษัท พีทีที แอลเอ็นจี จำกัด

[redacted]

31/1/66

ผู้ประสานงาน PTTLNG : คุณปิยะชัย มั่งคั่ง เบอร์โทร [redacted]

บริษัท พีทีที แอลเอ็นจี จำกัด
ชั้น 3 ศูนย์เอนเนอร์ยี่คอมเพล็กซ์ อาคารเอ
555/1 ถนนวิภาวดีรังสิต แขวงจตุจักร
เขตจตุจักร กรุงเทพฯ 10900

PTTLNG Company Limited
3rd Floor Energy Complex Building A
555/1Vibhavadi Rangsit Rd., Chatuchak
Bangkok 10900, THAILAND

[redacted]

PTTLNG (P2) 039/66

26 มกราคม 2566

เรื่อง แจ้งกำหนดแผนดำเนินงานทดลองเดินระบบท่อรับ-ส่งก๊าซธรรมชาติ (Commissioning) โครงการท่อก๊าซธรรมชาติเชื่อมระหว่างสถานีรับ-จ่ายก๊าซธรรมชาติเหลว มาบตาพุด และสถานีรับ-จ่ายก๊าซธรรมชาติเหลว หนองแฟบ ของบริษัท พีทีที แอลเอ็นจี จำกัด

เรียน ประธานกรรมการ บริษัท อินโดรามา โพลีเอสเตอร์ อินดัสตรี้ส์ จำกัด (มหาชน)

อ้างถึง 1.หนังสือสำนักงานนิคมอุตสาหกรรมมาบตาพุด ที่ อก 5106.5/0206 ลงวันที่ 2 มีนาคม 2565

2. หนังสือสำนักงานเทศบาลเมืองมาบตาพุด ที่ รย 52205/4630 ลงวันที่ 30 พฤศจิกายน 2565

สิ่งที่ส่งมาด้วย 1. แผนผังแนวท่อก๊าซธรรมชาติของโครงการฯ และพื้นที่การทดลองเดินระบบ

2. รายการอุปกรณ์ และแผนการดำเนินงานทดลองเดินระบบ

3. มาตรการควบคุมด้านความปลอดภัย อาชีวอนามัย และสิ่งแวดล้อม

4. แผนตอบโต้กรณีเกิดเหตุฉุกเฉิน

5. การสื่อสารและประชาสัมพันธ์หน่วยงานที่เกี่ยวข้อง

ตามที่อ้างถึงบริษัท พีทีที แอลเอ็นจี จำกัด (บริษัทฯ) ตั้งอยู่เลขที่ 8/1 ถนน I-8 นิคมอุตสาหกรรมมาบตาพุด ตำบลมาบตาพุด อำเภอเมืองระยอง จังหวัดระยอง ได้รับอนุญาตจากการสำนักงานการนิคมอุตสาหกรรมมาบตาพุด และสำนักงานเทศบาลเมืองมาบตาพุดให้ก่อสร้างโครงการท่อก๊าซธรรมชาติเชื่อมระหว่างสถานีรับ-จ่ายก๊าซธรรมชาติเหลว มาบตาพุด และสถานีรับ-จ่ายก๊าซธรรมชาติเหลว หนองแฟบ (โครงการฯ) โดยมีบริษัท อิตาเลียนไทย ดีเวล้อปเมนต์ จำกัด (มหาชน) เป็นผู้รับเหมาหลักนั้น

บัดนี้ บริษัทฯ ได้ดำเนินการก่อสร้างโครงการฯ แล้วเสร็จ จึงใคร่ขอแจ้งแผนดำเนินงานทดลองเดินระบบ (Commissioning) พร้อมด้วยรายละเอียดดังสิ่งที่ส่งมาด้วย โดยจักเริ่มงานตามแผนดังกล่าวตั้งแต่ วันที่ 1 กุมภาพันธ์ พ.ศ.2566 ไปจนถึง วันที่ 30 เมษายน พ.ศ.2566 ซึ่งอาจจะทำให้เกิดเสียงดังบ้างในช่วงเวลาดังกล่าว แต่จะไม่ส่งผลกระทบใดๆ ต่อชุมชนและสิ่งแวดล้อมในพื้นที่บริเวณใกล้เคียง ทั้งนี้ บริษัทฯ ขอให้มั่นใจว่าจะดูแล ควบคุม และกำหนดมาตรการด้านความปลอดภัยและสิ่งแวดล้อมตลอดการดำเนินงานอย่างเข้มงวด

จึงเรียนมาเพื่อโปรดพิจารณา

ขอแสดงความนับถือ

[redacted]

(นายวิศานต์ แก้วประสม)

รองกรรมการผู้จัดการใหญ่บริหารโครงการ

บริษัท พีทีที แอลเอ็นจี จำกัด

[redacted]

ผู้ประสานงาน PTTLNG : คุณปิยะชัย มั่งลั่ง เบอร์โทร [redacted]

บริษัท พีทีที แอลเอ็นจี จำกัด
ชั้น 3 ศูนย์เอนเนอร์ยี่คอมเพล็กซ์ อาคารเอ
555/1 ถนนวิภาวดีรังสิต แขวงจตุจักร
เขตจตุจักร กรุงเทพฯ 10900

PTTLNG Company Limited
3rd Floor Energy Complex Building A
555/1Vibhavadi Rangsit Rd., Chatuchak
Bangkok 10900, THAILAND

[redacted]

PTTLNG (P2) 040/66

26 มกราคม 2566

เรื่อง แจ้งกำหนดแผนดำเนินงานทดลองเดินระบบท่อรับ-ส่งก๊าซธรรมชาติ (Commissioning) โครงการท่อก๊าซธรรมชาติเชื่อมระหว่างสถานีรับ-จ่ายก๊าซธรรมชาติเหลว มาบตาพุด และสถานีรับ-จ่ายก๊าซธรรมชาติเหลว หนองแฟบ ของบริษัท พีทีที แอลเอ็นจี จำกัด

เรียน ผู้จัดการโครงการก่อสร้างโรงแยกก๊าซธรรมชาติหน่วยที่ 7 (GSP7)

อ้างถึง 1.หนังสือสำนักงานนิคมอุตสาหกรรมมาบตาพุด ที่ อก 5106.5/0206 ลงวันที่ 2 มีนาคม 2565
2. หนังสือสำนักงานเทศบาลเมืองมาบตาพุด ที่ รย 52205/4630 ลงวันที่ 30 พฤศจิกายน 2565

สิ่งที่ส่งมาด้วย 1. แผนผังแนวท่อก๊าซธรรมชาติของโครงการฯ และพื้นที่การทดลองเดินระบบ
2. รายการอุปกรณ์ และแผนการดำเนินงานทดลองเดินระบบ
3. มาตรการควบคุมด้านความปลอดภัย อาชีวอนามัย และสิ่งแวดล้อม
4. แผนตอบโต้กรณีเกิดเหตุฉุกเฉิน
5. การสื่อสารและประชาสัมพันธ์หน่วยงานที่เกี่ยวข้อง

ตามที่อ้างถึงบริษัท พีทีที แอลเอ็นจี จำกัด (บริษัทฯ) ตั้งอยู่เลขที่ 8/1 ถนน I-8 นิคมอุตสาหกรรมมาบตาพุด ตำบลมาบตาพุด อำเภอเมืองระยอง จังหวัดระยอง ได้รับอนุญาตจากการสำนักงานการนิคมอุตสาหกรรมมาบตาพุด และสำนักงานเทศบาลเมืองมาบตาพุดให้ก่อสร้างโครงการท่อก๊าซธรรมชาติเชื่อมระหว่างสถานีรับ-จ่ายก๊าซธรรมชาติเหลว มาบตาพุด และสถานีรับ-จ่ายก๊าซธรรมชาติเหลว หนองแฟบ (โครงการฯ) โดยมีบริษัท อิตาเลียนไทย ดีเวล้อปเมนต์ จำกัด (มหาชน) เป็นผู้รับเหมาหลักนั้น

บัดนี้ บริษัทฯ ได้ดำเนินการก่อสร้างโครงการฯ แล้วเสร็จ จึงใคร่ขอแจ้งแผนดำเนินงานทดลองเดินระบบ (Commissioning) พร้อมด้วยรายละเอียดดังสิ่งที่ส่งมาด้วย โดยจักเริ่มงานตามแผนดังกล่าวตั้งแต่ วันที่ 1 กุมภาพันธ์ พ.ศ.2566 ไปจนถึง วันที่ 30 เมษายน พ.ศ.2566 ซึ่งอาจจะทำให้เกิดเสียงดังบ้างในช่วงเวลาดังกล่าว แต่จะไม่ส่งผลกระทบใดๆ ต่อชุมชนและสิ่งแวดล้อมในพื้นที่บริเวณใกล้เคียง ทั้งนี้ บริษัทฯ ขอให้มั่นใจว่าจะดูแล ควบคุม และกำหนดมาตรการด้านความปลอดภัยและสิ่งแวดล้อมตลอดการดำเนินงานอย่างเข้มงวด

จึงเรียนมาเพื่อโปรดพิจารณา

ขอแสดงความนับถือ

[redacted]

(นายวิศานต์ แก้วประสม)
รองกรรมการผู้จัดการใหญ่บริหารโครงการ
บริษัท พีทีที แอลเอ็นจี จำกัด

[redacted]

ผู้ประสานงาน PTTLNG คุณปิยะชัย มังคัง เบอร์โทร [redacted]

บริษัท พีทีที แอลเอ็นจี จำกัด
ชั้น 3 ศูนย์เอนเนอร์ยี่คอมเพล็กซ์ อาคารเอ
555/1 ถนนวิภาวดีรังสิต แขวงจตุจักร
เขตจตุจักร กรุงเทพฯ 10900
[redacted]

PTTLNG Company Limited
3rd Floor Energy Complex Building A
555/1Vibhavadi Rangsit Rd., Chatuchak
Bangkok 10900, THAILAND

PTTLNG (P2) 041/66

26 มกราคม 2566

เรื่อง แจ้งกำหนดแผนดำเนินงานทดลองเดินระบบท่อรับ-ส่งก๊าซธรรมชาติ (Commissioning) โครงการท่อก๊าซธรรมชาติเชื่อมระหว่างสถานีรับ-จ่ายก๊าซธรรมชาติเหลว มาบตาพุด และสถานีรับ-จ่ายก๊าซธรรมชาติเหลว หนองแฟบ ของบริษัท พีทีที แอลเอ็นจี จำกัด

เรียน กรรมการผู้จัดการ บริษัท โกลบอล ยูทิลิตี้ เซอร์วิส จำกัด

อ้างถึง 1.หนังสือสำนักงานนิคมอุตสาหกรรมมาบตาพุด ที่ อก 5106.5/0206 ลงวันที่ 2 มีนาคม 2565

2. หนังสือสำนักงานเทศบาลเมืองมาบตาพุด ที่ รย 52205/4630 ลงวันที่ 30 พฤศจิกายน 2565

สิ่งที่ส่งมาด้วย 1. แผนผังแนวท่อก๊าซธรรมชาติของโครงการฯ และพื้นที่การทดลองเดินระบบ

2. รายการอุปกรณ์ และแผนการดำเนินงานทดลองเดินระบบ

3. มาตรการควบคุมด้านความปลอดภัย อาชีวอนามัย และสิ่งแวดล้อม

4. แผนตอบโต้กรณีเกิดเหตุฉุกเฉิน

5. การสื่อสารและประชาสัมพันธ์หน่วยงานที่เกี่ยวข้อง

ตามที่อ้างถึงบริษัท พีทีที แอลเอ็นจี จำกัด (บริษัทฯ) ตั้งอยู่เลขที่ 8/1 ถนน I-8 นิคมอุตสาหกรรมมาบตาพุด ตำบลมาบตาพุด อำเภอเมืองระยอง จังหวัดระยอง ได้รับอนุญาตจากการสำนักงานการนิคมอุตสาหกรรมมาบตาพุด และสำนักงานเทศบาลเมืองมาบตาพุดให้ก่อสร้างโครงการท่อก๊าซธรรมชาติเชื่อมระหว่างสถานีรับ-จ่ายก๊าซธรรมชาติเหลว มาบตาพุด และสถานีรับ-จ่ายก๊าซธรรมชาติเหลว หนองแฟบ (โครงการฯ) โดยมีบริษัท อิตาเลียนไทย ดีเวล็อปเมนต์ จำกัด (มหาชน) เป็นผู้รับเหมาหลักนั้น

บัดนี้ บริษัทฯ ได้ดำเนินการก่อสร้างโครงการฯ แล้วเสร็จ จึงใคร่ขอแจ้งแผนดำเนินงานทดลองเดินระบบ (Commissioning) พร้อมด้วยรายละเอียดดังสิ่งที่ส่งมาด้วย โดยจักเริ่มงานตามแผนดังกล่าวตั้งแต่ วันที่ 1 กุมภาพันธ์ พ.ศ.2566 ไปจนถึง วันที่ 30 เมษายน พ.ศ.2566 ซึ่งอาจจะทำให้เกิดเสียงดังบ้างในช่วงเวลาดังกล่าว แต่จะไม่ส่งผลกระทบใดๆ ต่อชุมชนและสิ่งแวดล้อมในพื้นที่บริเวณใกล้เคียง ทั้งนี้ บริษัทฯ ขอให้มั่นใจว่าจะดูแล ควบคุม และกำหนดมาตรการด้านความปลอดภัยและสิ่งแวดล้อมตลอดการดำเนินงานอย่างเข้มงวด

จึงเรียนมาเพื่อโปรดพิจารณา

ขอแสดงความนับถือ

[redacted]

(นายวิศานต์ แก้วประสม)

รองกรรมการผู้จัดการใหญ่บริหารโครงการ

บริษัท พีทีที แอลเอ็นจี จำกัด

[redacted]

31/01/66

ผู้ประสานงาน PTTLNG : คุณปิยะชัย มั่งคั่ง เบอร์โทร [redacted]

บริษัท พีทีที แอลเอ็นจี จำกัด
ชั้น 3 ศูนย์เอนเนอร์ยี่คอมเพล็กซ์ อาคารเอ
555/1 ถนนวิภาวดีรังสิต แขวงจตุจักร
เขตจตุจักร กรุงเทพฯ 10900

PTTLNG Company Limited
3rd Floor Energy Complex Building A
555/1Vibhavadi Rangsit Rd., Chatuchak
Bangkok 10900, THAILAND

[redacted]

PTTLNG (P2) 042/66

26 มกราคม 2566

เรื่อง แจ้งกำหนดแผนดำเนินงานทดลองเดินระบบท่อรับ-ส่งก๊าซธรรมชาติ (Commissioning) โครงการท่อก๊าซธรรมชาติเชื่อมระหว่างสถานีรับ-จ่ายก๊าซธรรมชาติเหลว มาบตาพุด และสถานีรับ-จ่ายก๊าซธรรมชาติเหลว หนองแฟบ ของบริษัท พีทีที แอลเอ็นจี จำกัด

เรียน ผู้อำนวยการสำนักงานนิคมอุตสาหกรรมผาแดง

อ้างถึง 1.หนังสือสำนักงานนิคมอุตสาหกรรมมาบตาพุด ที่ อก 5106.5/0206 ลงวันที่ 2 มีนาคม 2565

2. หนังสือสำนักงานเทศบาลเมืองมาบตาพุด ที่ รย 52205/4630 ลงวันที่ 30 พฤศจิกายน 2565

สิ่งที่ส่งมาด้วย 1. แผนผังแนวท่อก๊าซธรรมชาติของโครงการฯ และพื้นที่การทดลองเดินระบบ

2. รายการอุปกรณ์ และแผนการดำเนินงานทดลองเดินระบบ

3. มาตรการควบคุมด้านความปลอดภัย อาชีวอนามัย และสิ่งแวดล้อม

4. แผนตอบโต้กรณีเกิดเหตุฉุกเฉิน

5. การสื่อสารและประชาสัมพันธ์หน่วยงานที่เกี่ยวข้อง

ตามที่อ้างถึงบริษัท พีทีที แอลเอ็นจี จำกัด (บริษัทฯ) ตั้งอยู่เลขที่ 8/1 ถนน I-8 นิคมอุตสาหกรรมมาบตาพุด ตำบลมาบตาพุด อำเภอเมืองระยอง จังหวัดระยอง ได้รับอนุญาตจากการสำนักงานการนิคมอุตสาหกรรมมาบตาพุด และสำนักงานเทศบาลเมืองมาบตาพุดให้ก่อสร้างโครงการท่อก๊าซธรรมชาติเชื่อมระหว่างสถานีรับ-จ่ายก๊าซธรรมชาติเหลว มาบตาพุด และสถานีรับ-จ่ายก๊าซธรรมชาติเหลว หนองแฟบ (โครงการฯ) โดยมีบริษัท อิตาเลียนไทย ดีเวล็อปเมนต์ จำกัด (มหาชน) เป็นผู้รับเหมาหลักนั้น

บัดนี้ บริษัทฯ ได้ดำเนินการก่อสร้างโครงการฯ แล้วเสร็จ จึงใคร่ขอแจ้งแผนดำเนินงานทดลองเดินระบบ (Commissioning) พร้อมด้วยรายละเอียดดังสิ่งที่ส่งมาด้วย โดยจักเริ่มงานตามแผนดังกล่าวตั้งแต่ วันที่ 1 กุมภาพันธ์ พ.ศ.2566 ไปจนถึง วันที่ 30 เมษายน พ.ศ.2566 ซึ่งอาจจะทำให้เกิดเสียงดังบ้างในช่วงเวลาดังกล่าว แต่จะไม่ส่งผลกระทบใดๆ ต่อชุมชนและสิ่งแวดล้อมในพื้นที่บริเวณใกล้เคียง ทั้งนี้ บริษัทฯ ขอให้มั่นใจว่าจะดูแล ควบคุม และกำหนดมาตรการด้านความปลอดภัยและสิ่งแวดล้อมตลอดการดำเนินงานอย่างเข้มงวด

จึงเรียนมาเพื่อโปรดพิจารณา

ขอแสดงความนับถือ

[redacted]

(นายวิศานต์ แก้วประสม)

รองกรรมการผู้จัดการใหญ่บริหารโครงการ

บริษัท พีทีที แอลเอ็นจี จำกัด

[redacted]

01 ก.พ 2566

ผู้ประสานงาน PTTLNG : คุณนิยะชัย มั่งคั่ง เบอร์โทร [redacted]

บริษัท พีทีที แอลเอ็นจี จำกัด
ชั้น 3 ศูนย์เอนเนอร์ยี่คอมเพล็กซ์ อาคารเอ
555/1 ถนนวิภาวดีรังสิต แขวงจตุจักร
เขตจตุจักร กรุงเทพฯ 10900

PTTLNG Company Limited
3rd Floor Energy Complex Building A
555/1Vibhavadi Rangsit Rd., Chatuchak
Bangkok 10900, THAILAND

[redacted]

PTTLNG (P2) 043/66

26 มกราคม 2566

เรื่อง แจ้งกำหนดแผนดำเนินงานทดลองเดินระบบท่อรับ-ส่งก๊าซธรรมชาติ (Commissioning) โครงการท่อก๊าซธรรมชาติเชื่อมระหว่างสถานีรับ-จ่ายก๊าซธรรมชาติเหลว มาบตาพุด และสถานีรับ-จ่ายก๊าซธรรมชาติเหลว หนองแฟบ ของบริษัท พีทีที แอลเอ็นจี จำกัด

เรียน กรรมการผู้จัดการ บริษัท อีสเทิร์น ฟลูอิด ทรานสปอร์ต จำกัด

อ้างถึง 1.หนังสือสำนักงานนิคมอุตสาหกรรมมาบตาพุด ที่ อก 5106.5/0206 ลงวันที่ 2 มีนาคม 2565

2. หนังสือสำนักงานเทศบาลเมืองมาบตาพุด ที่ รย 52205/4630 ลงวันที่ 30 พฤศจิกายน 2565

สิ่งที่ส่งมาด้วย 1. แผนผังแนวท่อก๊าซธรรมชาติของโครงการฯ และพื้นที่การทดลองเดินระบบ

2. รายการอุปกรณ์ และแผนการดำเนินงานทดลองเดินระบบ

3. มาตรการควบคุมด้านความปลอดภัย อาชีวอนามัย และสิ่งแวดล้อม

4. แผนตอบโต้กรณีเกิดเหตุฉุกเฉิน

5. การสื่อสารและประชาสัมพันธ์หน่วยงานที่เกี่ยวข้อง

ตามที่อ้างถึงบริษัท พีทีที แอลเอ็นจี จำกัด (บริษัทฯ) ตั้งอยู่เลขที่ 8/1 ถนน I-8 นิคมอุตสาหกรรมมาบตาพุด ตำบลมาบตาพุด อำเภอเมืองระยอง จังหวัดระยอง ได้รับอนุญาตจากการสำนักงานการนิคมอุตสาหกรรมมาบตาพุด และสำนักงานเทศบาลเมืองมาบตาพุดให้ก่อสร้างโครงการท่อก๊าซธรรมชาติเชื่อมระหว่างสถานีรับ-จ่ายก๊าซธรรมชาติเหลว มาบตาพุด และสถานีรับ-จ่ายก๊าซธรรมชาติเหลว หนองแฟบ (โครงการฯ) โดยมีบริษัท อิตาเลียนไทย ดีเวล็อปเมนต์ จำกัด (มหาชน) เป็นผู้รับเหมาหลักนั้น

บัดนี้ บริษัทฯ ได้ดำเนินการก่อสร้างโครงการฯ แล้วเสร็จ จึงใคร่ขอแจ้งแผนดำเนินงานทดลองเดินระบบ (Commissioning) พร้อมด้วยรายละเอียดดังสิ่งที่ส่งมาด้วย โดยจักเริ่มงานตามแผนดังกล่าวตั้งแต่ วันที่ 1 กุมภาพันธ์ พ.ศ.2566 ไปจนถึง วันที่ 30 เมษายน พ.ศ.2566 ซึ่งอาจจะทำให้เกิดเสียงดังบ้างในช่วงเวลาดังกล่าว แต่จะไม่ส่งผลกระทบใดๆ ต่อชุมชนและสิ่งแวดล้อม

ในพื้นที่บริเวณใกล้เคียง ทั้งนี้ บริษัทฯ ขอให้มั่นใจว่าจะดูแล ควบคุม และกำหนดมาตรการด้านความปลอดภัยและสิ่งแวดล้อมตลอดการดำเนินงานอย่างเข้มงวด

จึงเรียนมาเพื่อโปรดพิจารณา

ขอแสดงความนับถือ

[redacted]

(นายวิศานต์ แก้วประสม)

รองกรรมการผู้จัดการใหญ่บริหารโครงการ

บริษัท พีทีที แอลเอ็นจี จำกัด

[redacted]

31/01/2023

ผู้ประสานงาน PTTLNG : คุณปิยะชัย มั่งคั่ง เบอร์โทร [redacted]

บริษัท พีทีที แอลเอ็นจี จำกัด
ชั้น 3 ศูนย์เอนเนอร์ยี่คอมเพล็กซ์ อาคารเอ
555/1 ถนนวิภาวดีรังสิต แขวงจตุจักร
เขตจตุจักร กรุงเทพฯ 10900

PTTLNG Company Limited
3rd Floor Energy Complex Building A
555/1Vibhavadi Rangsit Rd., Chatuchak
Bangkok 10900, THAILAND

[redacted]

PTTLNG (P2) 044/66

26 มกราคม 2566

เรื่อง แจ้งกำหนดแผนดำเนินงานทดลองเดินระบบท่อรับ-ส่งก๊าซธรรมชาติ (Commissioning) โครงการท่อก๊าซธรรมชาติเชื่อมระหว่างสถานีรับ-จ่ายก๊าซธรรมชาติเหลว มาบตาพุด และสถานีรับ-จ่ายก๊าซธรรมชาติเหลว หนองแฟบ ของบริษัท พีทีที แอลเอ็นจี จำกัด

เรียน กรรมการผู้จัดการ บริษัท อิตาเลียนไทย ดีเวล็อปเมนต์ จำกัด (มหาชน)

อ้างถึง 1.หนังสือสำนักงานนิคมอุตสาหกรรมมาบตาพุด ที่ อก 5106.5/0206 ลงวันที่ 2 มีนาคม 2565

2. หนังสือสำนักงานเทศบาลเมืองมาบตาพุด ที่ รย 52205/4630 ลงวันที่ 30 พฤศจิกายน 2565

สิ่งที่ส่งมาด้วย 1. แผนผังแนวท่อก๊าซธรรมชาติของโครงการฯ และพื้นที่การทดลองเดินระบบ

2. รายการอุปกรณ์ และแผนการดำเนินงานทดลองเดินระบบ

3. มาตรการควบคุมด้านความปลอดภัย อาชีวอนามัย และสิ่งแวดล้อม

4. แผนตอบโต้กรณีเกิดเหตุฉุกเฉิน

5. การสื่อสารและประชาสัมพันธ์หน่วยงานที่เกี่ยวข้อง

ตามที่อ้างถึงบริษัท พีทีที แอลเอ็นจี จำกัด (บริษัทฯ) ตั้งอยู่เลขที่ 8/1 ถนน I-8 นิคมอุตสาหกรรมมาบตาพุด ตำบลมาบตาพุด อำเภอเมืองระยอง จังหวัดระยอง ได้รับอนุญาตจากการสำนักงานการนิคมอุตสาหกรรมมาบตาพุด และสำนักงานเทศบาลเมืองมาบตาพุดให้ก่อสร้างโครงการท่อก๊าซธรรมชาติเชื่อมระหว่างสถานีรับ-จ่ายก๊าซธรรมชาติเหลว มาบตาพุด และสถานีรับ-จ่ายก๊าซธรรมชาติเหลว หนองแฟบ (โครงการฯ) โดยมีบริษัท อิตาเลียนไทย ดีเวล็อปเมนต์ จำกัด (มหาชน) เป็นผู้รับเหมาหลักนั้น

บัดนี้ บริษัทฯ ได้ดำเนินการก่อสร้างโครงการฯ แล้วเสร็จ จึงใคร่ขอแจ้งแผนดำเนินงานทดลองเดินระบบ (Commissioning) พร้อมด้วยรายละเอียดดังสิ่งที่ส่งมาด้วย โดยจักเริ่มงานตามแผนดังกล่าวตั้งแต่ วันที่ 1 กุมภาพันธ์ พ.ศ.2566 ไปจนถึง วันที่ 30 เมษายน พ.ศ.2566 ซึ่งอาจจะทำให้เกิดเสียงดังบ้างในช่วงเวลาดังกล่าว แต่จะไม่ส่งผลกระทบใดๆ ต่อชุมชนและสิ่งแวดล้อมในพื้นที่บริเวณใกล้เคียง ทั้งนี้ บริษัทฯ ขอให้มั่นใจว่าจะดูแล ควบคุม และกำหนดมาตรการด้านความปลอดภัยและสิ่งแวดล้อมตลอดการดำเนินงานอย่างเข้มงวด

จึงเรียนมาเพื่อโปรดพิจารณา

ขอแสดงความนับถือ

[redacted]

(นายวิศานต์ แก้วประสม)

รองกรรมการผู้จัดการใหญ่บริหารโครงการ

บริษัท พีทีที แอลเอ็นจี จำกัด

[redacted]

1/2/66.

ผู้ประสานงาน PTTLNG : คุณปิยะชัย มั่งคั่ง เบอร์โทร [redacted]

บริษัท พีทีที แอลเอ็นจี จำกัด
ชั้น 3 ศูนย์เอนเนอร์ยี่คอมเพล็กซ์ อาคารเอ
555/1 ถนนวิภาวดีรังสิต แขวงจตุจักร
เขตจตุจักร กรุงเทพฯ 10900

PTTLNG Company Limited
3rd Floor Energy Complex Building A
555/1 Vibhavadi Rangsit Rd., Chatuchak
Bangkok 10900, THAILAND

[redacted]

PTTLNG (P2) 045/66

26 มกราคม 2566

เรื่อง แจ้งกำหนดแผนดำเนินงานทดลองเดินระบบท่อรับ-ส่งก๊าซธรรมชาติ (Commissioning) โครงการท่อก๊าซธรรมชาติเชื่อมระหว่างสถานีรับ-จ่ายก๊าซธรรมชาติเหลว มาบตาพุด และสถานีรับ-จ่ายก๊าซธรรมชาติเหลว หนองแฟบ ของบริษัท พีทีที แอลเอ็นจี จำกัด

เรียน กรรมการผู้จัดการ บริษัท โคเวสโตร (ประเทศไทย) จำกัด

อ้างถึง 1.หนังสือสำนักงานนิคมอุตสาหกรรมมาบตาพุด ที่ อก 5106.5/0206 ลงวันที่ 2 มีนาคม 2565
2. หนังสือสำนักงานเทศบาลเมืองมาบตาพุด ที่ รย 52205/4630 ลงวันที่ 30 พฤศจิกายน 2565

สิ่งที่ส่งมาด้วย 1. แผนผังแนวท่อก๊าซธรรมชาติของโครงการฯ และพื้นที่การทดลองเดินระบบ
2. รายการอุปกรณ์ และแผนการดำเนินงานทดลองเดินระบบ
3. มาตรการควบคุมด้านความปลอดภัย อาชีวอนามัย และสิ่งแวดล้อม
4. แผนตอบโต้กรณีเกิดเหตุฉุกเฉิน
5. การสื่อสารและประชาสัมพันธ์หน่วยงานที่เกี่ยวข้อง

ตามที่อ้างถึงบริษัท พีทีที แอลเอ็นจี จำกัด (บริษัทฯ) ตั้งอยู่เลขที่ 8/1 ถนน I-8 นิคมอุตสาหกรรมมาบตาพุด ตำบลมาบตาพุด อำเภอเมืองระยอง จังหวัดระยอง ได้รับอนุญาตจากการสำนักงานการนิคมอุตสาหกรรมมาบตาพุด และสำนักงานเทศบาลเมืองมาบตาพุดให้ก่อสร้างโครงการท่อก๊าซธรรมชาติเชื่อมระหว่างสถานีรับ-จ่ายก๊าซธรรมชาติเหลว มาบตาพุด และสถานีรับ-จ่ายก๊าซธรรมชาติเหลว หนองแฟบ (โครงการฯ) โดยมีบริษัท อิตาเลียนไทย ดีเวล็อปเมนต์ จำกัด (มหาชน) เป็นผู้รับเหมาหลักนั้น

บัดนี้ บริษัทฯ ได้ดำเนินการก่อสร้างโครงการฯ แล้วเสร็จ จึงใคร่ขอแจ้งแผนดำเนินงานทดลองเดินระบบ (Commissioning) พร้อมด้วยรายละเอียดดังสิ่งที่ส่งมาด้วย โดยจักเริ่มงานตามแผนดังกล่าวตั้งแต่ วันที่ 1 กุมภาพันธ์ พ.ศ.2566 ไปจนถึง วันที่ 30 เมษายน พ.ศ.2566 ซึ่งอาจจะทำให้เกิดเสียงดังบ้างในช่วงเวลาดังกล่าว แต่จะไม่ส่งผลกระทบใดๆ ต่อชุมชนและสิ่งแวดล้อม

ในพื้นที่บริเวณใกล้เคียง ทั้งนี้ บริษัทฯ ขอให้มั่นใจว่าจะดูแล ควบคุม และกำหนดมาตรการด้านความปลอดภัยและสิ่งแวดล้อมตลอดการดำเนินงานอย่างเข้มงวด

จึงเรียนมาเพื่อโปรดพิจารณา

ขอแสดงความนับถือ

[redacted]

(นายวิศานต์ แก้วประสม)
รองกรรมการผู้จัดการใหญ่บริหารโครงการ
บริษัท พีทีที แอลเอ็นจี จำกัด

[redacted]

31/1/66 (11.47)

ผู้ประสานงาน PTTLNG : คุณปิยะชัย มั่งคั่ง เบอร์โทร [redacted]

บริษัท พีทีที แอลเอ็นจี จำกัด
ชั้น 3 ศูนย์เอนเนอร์ยี่คอมเพล็กซ์ อาคารเอ
555/1 ถนนวิภาวดีรังสิต แขวงจตุจักร
เขตจตุจักร กรุงเทพฯ 10900

PTTLNG Company Limited
3rd Floor Energy Complex Building A
555/1Vibhavadi Rangsit Rd., Chatuchak
Bangkok 10900, THAILAND

[redacted]

PTTLNG (P2) 046/66

26 มกราคม 2566

เรื่อง แจ้งกำหนดแผนดำเนินงานทดลองเดินระบบท่อรับ-ส่งก๊าซธรรมชาติ (Commissioning) โครงการท่อก๊าซธรรมชาติเชื่อมระหว่างสถานีรับ-จ่ายก๊าซธรรมชาติเหลว มาบตาพุด และสถานีรับ-จ่ายก๊าซธรรมชาติเหลว หนองแฟบ ของบริษัท พีทีที แอลเอ็นจี จำกัด

เรียน กรรมการผู้จัดการ บริษัท อินนิออส สไตโรลูชั่น (ประเทศไทย) จำกัด

อ้างถึง 1.หนังสือสำนักงานนิคมอุตสาหกรรมมาบตาพุด ที่ อก 5106.5/0206 ลงวันที่ 2 มีนาคม 2565
2. หนังสือสำนักงานเทศบาลเมืองมาบตาพุด ที่ รย 52205/4630 ลงวันที่ 30 พฤศจิกายน 2565

สิ่งที่ส่งมาด้วย 1. แผนผังแนวท่อก๊าซธรรมชาติของโครงการฯ และพื้นที่การทดลองเดินระบบ
2. รายการอุปกรณ์ และแผนการดำเนินงานทดลองเดินระบบ
3. มาตรการควบคุมด้านความปลอดภัย อาชีวอนามัย และสิ่งแวดล้อม
4. แผนตอบโต้กรณีเกิดเหตุฉุกเฉิน
5. การสื่อสารและประชาสัมพันธ์หน่วยงานที่เกี่ยวข้อง

ตามที่อ้างถึงบริษัท พีทีที แอลเอ็นจี จำกัด (บริษัทฯ) ตั้งอยู่เลขที่ 8/1 ถนน I-8 นิคมอุตสาหกรรมมาบตาพุด ตำบลมาบตาพุด อำเภอเมืองระยอง จังหวัดระยอง ได้รับอนุญาตจากการสำนักงานการนิคมอุตสาหกรรมมาบตาพุด และสำนักงานเทศบาลเมืองมาบตาพุดให้ก่อสร้างโครงการท่อก๊าซธรรมชาติเชื่อมระหว่างสถานีรับ-จ่ายก๊าซธรรมชาติเหลว มาบตาพุด และสถานีรับ-จ่ายก๊าซธรรมชาติเหลว หนองแฟบ (โครงการฯ) โดยมีบริษัท อิตาเลียนไทย ดีเวล็อปเมนต์ จำกัด (มหาชน) เป็นผู้รับเหมาหลักนั้น

บัดนี้ บริษัทฯ ได้ดำเนินการก่อสร้างโครงการฯ แล้วเสร็จ จึงใคร่ขอแจ้งแผนดำเนินงานทดลองเดินระบบ (Commissioning) พร้อมด้วยรายละเอียดดังสิ่งที่ส่งมาด้วย โดยจักเริ่มงานตามแผนดังกล่าวตั้งแต่ วันที่ 1 กุมภาพันธ์ พ.ศ.2566 ไปจนถึง วันที่ 30 เมษายน พ.ศ.2566 ซึ่งอาจจะทำให้เกิดเสียงดังบ้างในช่วงเวลาดังกล่าว แต่จะไม่ส่งผลกระทบใดๆ ต่อชุมชนและสิ่งแวดล้อมในพื้นที่บริเวณใกล้เคียง ทั้งนี้ บริษัทฯ ขอให้มั่นใจว่าจะดูแล ควบคุม และกำหนดมาตรการด้านความปลอดภัยและสิ่งแวดล้อมตลอดการดำเนินงานอย่างเข้มงวด

จึงเรียนมาเพื่อโปรดพิจารณา

ขอแสดงความนับถือ

[redacted]

(นายวิศานต์ แก้วประสม)
รองกรรมการผู้จัดการใหญ่บริหารโครงการ
บริษัท พีทีที แอลเอ็นจี จำกัด

[redacted]

31/1/66 (16.01)

ผู้ประสานงาน PTTLNG : คุณปิยะชัย มั่งคั่ง เบอร์โทร [redacted]

บริษัท พีทีที แอลเอ็นจี จำกัด
ชั้น 3 ศูนย์เอนเนอร์ยี่คอมเพล็กซ์ อาคารเอ
555/1 ถนนวิภาวดีรังสิต แขวงจตุจักร
เขตจตุจักร กรุงเทพฯ 10900

PTTLNG Company Limited
3rd Floor Energy Complex Building A
555/1 Vibhavadi Rangsit Rd., Chatuchak
Bangkok 10900, THAILAND

[redacted]

PTTLNG (P2) 052/66

5 เมษายน 2566

เรื่อง ขอขยายระยะเวลาดำเนินงานทดลองเดินระบบท่อรับ-ส่งก๊าซธรรมชาติ (Commissioning) โครงการท่อก๊าซธรรมชาติเชื่อมระหว่างสถานีรับ-จ่ายก๊าซธรรมชาติเหลว มาบตาพุด และสถานีรับ-จ่ายก๊าซธรรมชาติเหลว หนองแฟบ ของบริษัท พีทีที แอลเอ็นจี จำกัด

เรียน ผู้อำนวยการสำนักงานนิคมอุตสาหกรรมมาบตาพุด

อ้างถึง หนังสืออนุญาตทดสอบและใช้งานระบบท่อขนส่งผลิตภัณฑ์ก๊าซธรรมชาติ เลขที่ อก 5106.5/0141 ลงวันที่ 22 กุมภาพันธ์ 2566

ตามที่สำนักงานนิคมอุตสาหกรรมมาบตาพุด ได้อนุญาตให้บริษัทพีทีที แอลเอ็นจี จำกัด (PTTLNG) ดำเนินการทดสอบและใช้งานระบบท่อขนส่งผลิตภัณฑ์ก๊าซธรรมชาติขนาด 28 นิ้ว (Commissioning) โครงการท่อก๊าซธรรมชาติเชื่อมระหว่างสถานีรับ-จ่ายก๊าซธรรมชาติเหลว มาบตาพุดและสถานีรับ-จ่ายก๊าซธรรมชาติเหลว หนองแฟบ ในช่วงเดือนกุมภาพันธ์ ถึงเดือนเมษายน 2566 ตามหนังสือที่อ้างถึงนั้น

ในระหว่างที่ PTTLNG ทำการ Commissioning ท่อส่งก๊าซธรรมชาติในช่วงเวลาที่ได้อนุมัติ PTTLNG มีความจำเป็นที่จะต้องรักษาความสเถียรของสถานีรับ-จ่ายก๊าซธรรมชาติเหลว ทั้ง 2 สถานี ในระหว่างการส่งก๊าซธรรมชาติและจะต้องมีการทดสอบระบบการบริหารจัดการในการรับจ่ายก๊าซธรรมชาติระหว่าง สถานี ให้มีเสถียรภาพสูงที่สุด เพื่อเสริมสร้างความมั่นคงทางพลังงานแก่ประเทศ ดังนั้น PTTLNG จึงมีความจำเป็นต้องขอขยายระยะเวลาการ Commissioning จากเดือนเมษายน 2566 เป็นเดือน มิถุนายน 2566 เพื่อลดผลกระทบการดำเนินกิจการของบริษัท PTTLNG

ในกรณีที่มีข้อสงสัยหรือต้องการทราบข้อมูลเกี่ยวกับโครงการฯ เพิ่มเติม บริษัทฯ ได้มอบหมายให้ คุณปิยะชัย มั่งคั่ง เบอร์โทร 086-655-7296 เป็นตัวแทนในการประสานงานโครงการนี้

จึงเรียนมาเพื่อโปรดพิจารณา

ขอแสดงความนับถือ

[redacted]

(นายวิศานต์ แก้วประสม)
รองกรรมการผู้จัดการใหญ่บริหารโครงการ
บริษัท พีทีที แอลเอ็นจี จำกัด

เอกสารแนบ 50

เอกสารซ้อมรับมือเหตุฉุกเฉิน

สรุปรายงานผลการซ้อมแผนช่วยเหลือฉุกเฉิน

วันที่ 9 มีนาคม 2566 เวลา 09.30 – 10.15 น.

บริเวณ Pipe Bridge PTTLNG-BX-6 (หน้าสำนักงาน PTTLNG มาบตาพุดแห่งที่ 1)

หัวข้อ	รายการการประเมินผลการฝึกซ้อม	ผลการประเมิน			หมายเหตุ
		ปรับปรุง	พอใช้	ดี	
1.	**การปฏิบัติตามขั้นตอนของลูกจ้าง**				
	1.1 การสื่อสาร	/			การสื่อสารไม่ครบทุกช่องทาง
	1.2 ลำดับขั้นตอน			/	
	1.3 การควบคุมสติ	/			ทีมงานตื่นเต้น ตกใจ
	1.4 ระยะเวลาที่ใช้ในแต่ละขั้นตอน	/			
2.	**การปฏิบัติตามแผน**				
	2.1 ผู้จัดการโครงการ ITD	/			ไม่เข้าร่วมซ้อมแผนและไม่อยู่ในพื้นที่
	2.2 ผู้จัดการโครงการ PTTLNG			/	
	2.3 ผู้จัดการความปลอดภัย ITD			/	
	2.4 SHE PTTLNG			/	
	2.5 Safety Area			/	
	2.6 Rescue Team		/		กำลังพลไม่เพียงพอ
	2.7 ผู้จดบันทึกเหตุการณ์			/	
	2.8 หน่วยช่วยชีวิต	/			ขาดการติดต่อพยาบาลโครงการ เนื่องจากไม่มีวิทยุ
3.	**การใช้อุปกรณ์ช่วยเหลือ**				
	3.1 เชื่อกยาว 50 เมตร 2 เส้น			/	
	3.2 เปลม้วนสำหรับงานกู้ภัย 1 อัน			/	
	3.3 คาราบิเนอร์ 5 ตัว (Carabineer)			/	
	3.4 เบลท์ผ้าใบ 4 เส้น(webbing)			/	
	3.5 เชือกพรูสิค 2 เส้น			/	
	3.6 figure 8 โรยตัว 1 อัน			/	
	3.7 อุปกรณ์จับเชือก Roll Lock 1 ตัว			/	
	3.8 Safety Harness 5 เส้น			/	
	3.9 รถฉุกเฉิน	/			รถที่ใช้นำส่งผู้ป่วยมีสภาพไม่พร้อมใช้งาน
4.	**การประเมินระยะเวลา**				
	4.1 ระงับเหตุแก๊สรั่วไหล ณ จุดเกิดเหตุ			/	
	4.2 ทีมช่วยเหลือมาถึงจุดเกิดเหตุ			/	
	4.3 การช่วยเหลือผู้บาดเจ็บลงจากที่สูง			/	
	4.4 นำส่งผู้บาดเจ็บส่งสถานพยาบาล			/	

หัวข้อ	รายการการประเมินผลการฝึกซ้อม	ผลการประเมิน			หมายเหตุ
		ปรับปรุง	พอใช้	ดี	
5.	**สรุปการประเมินแผนการช่วยเหลือ**		/		
คำแนะนำ:					

ภาพการซ้อมแผนช่วยเหลือฉุกเฉิน









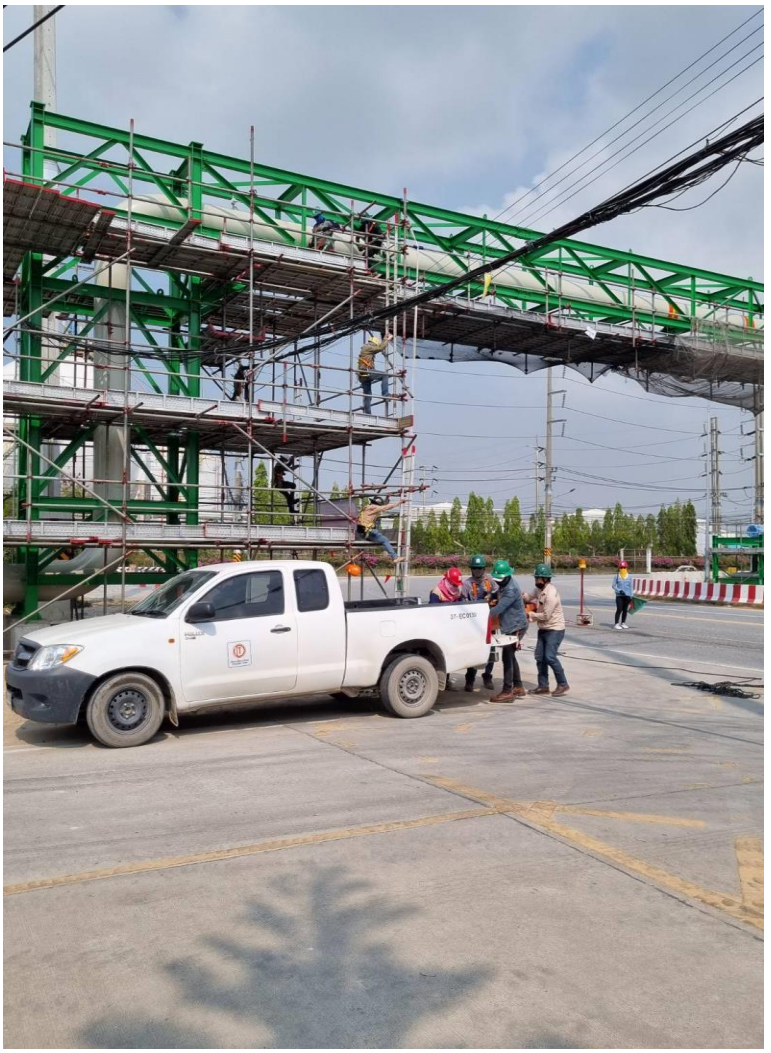

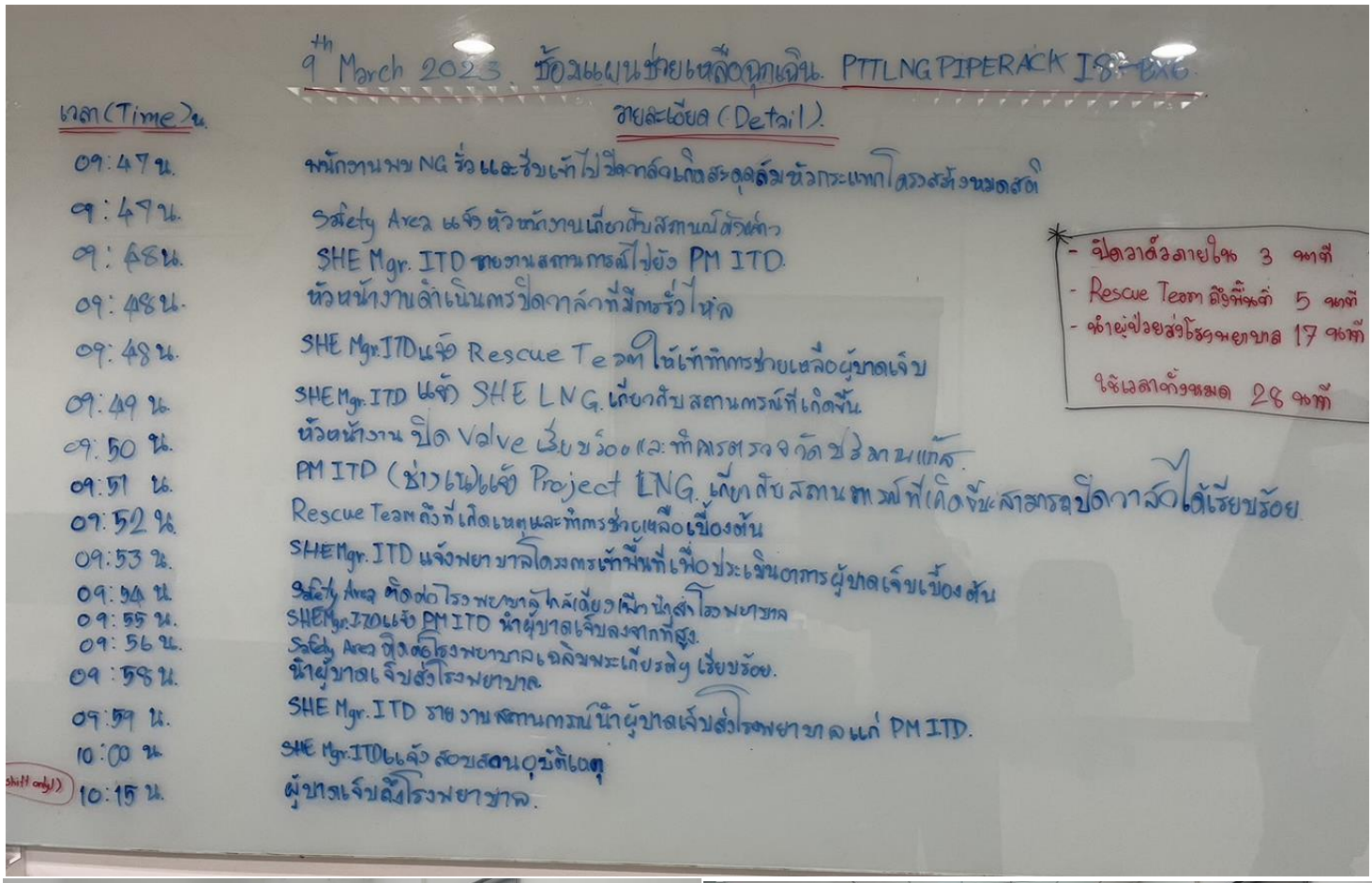
9th March 2023 ซ้อมแผนช่วยเหลือฉุกเฉิน PTTLNG PIPERACK I8-EX6
เวลา (Time) น.
รายละเอียด (Detail).
09:47 น. พนักงานพบ NG รั่ว และรีบเข้าไปปิดวาล์วเกิดสะดุดล้มหัวกระแทกโครงสร้างหมดสติ
09:47 น. Safety Area แจ้งหัวหน้างานเกี่ยวกับสถานณ์ดังกล่าว
09:48 น. SHE Mgr. ITD รายงานสถานการณ์ไปยัง PM ITD.
09:48 น. หัวหน้างานดำเนินการปิดวาล์วที่มีการรั่วไหล
09:48 น. SHE Mgr.ITD แจ้ง Rescue Team ให้เข้าทำการช่วยเหลือผู้บาดเจ็บ
09:49 น. SHE Mgr. ITD แจ้ง SHE LNG. เกี่ยวกับสถานการณ์ที่เกิดขึ้น
09:50 น. หัวหน้างาน ปิด Valve เรียบร้อย และทำการตรวจวัดปริมาณแก๊ส.
09:51 น. PM ITD (ช่างเน) แจ้ง Project LNG. เกี่ยวกับสถานการณ์ที่เกิดขึ้น สามารถปิดวาล์วได้เรียบร้อย
09:52 น. Rescue Team ถึงที่เกิดเหตุและทำการช่วยเหลือเบื้องต้น
09:53 น. SHE Mgr. ITD แจ้งพยาบาลโครงการเข้าพื้นที่เพื่อประเมินอาการผู้บาดเจ็บเบื้องต้น
09:54 น. Safety Area ติดต่อโรงพยาบาลใกล้เคียงเพื่อนำส่งโรงพยาบาล
09:55 น. SHE Mgr. ITD แจ้ง PM ITD นำผู้บาดเจ็บลงจากที่สูง.
09:56 น. Safety Area ติดต่อโรงพยาบาลเฉลิมพระเกียรติฯ เรียบร้อย.
09:58 น. นำผู้บาดเจ็บส่งโรงพยาบาล.
09:59 น. SHE Mgr. ITD รายงานสถานการณ์นำผู้บาดเจ็บส่งโรงพยาบาลแก่ PM ITD.
10:00 น. SHE Mgr. ITD แจ้งสอบสวนอุบัติเหตุ
10:15 น. ผู้บาดเจ็บถึงโรงพยาบาล.
(shift only)
- ปิดวาล์วภายใน 3 นาที
- Rescue Team ถึงพื้นที่ 5 นาที
- นำผู้ป่วยส่งโรงพยาบาล 17 นาที
ใช้เวลาทั้งหมด 28 นาที

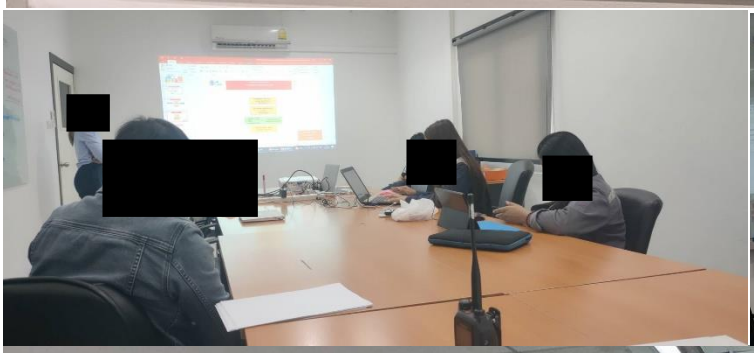

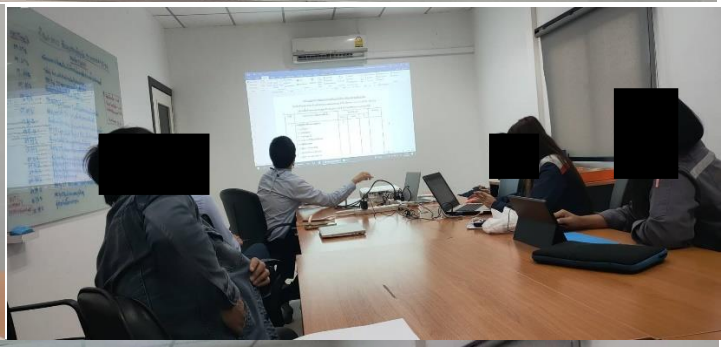

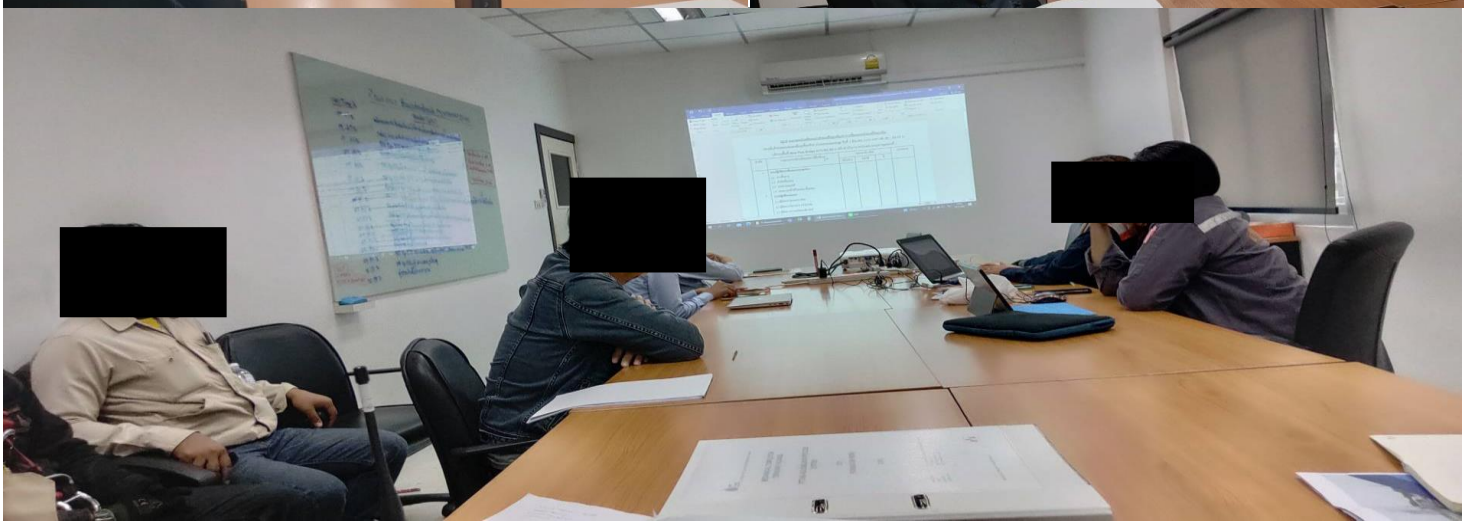

การดำเนินการแก้ไขเบื้องต้นตามคำแนะนำ

หัวข้อ	รายการการดำเนินการแก้ไข	ภาพการแก้ไข	หมายเหตุ
1.	**การปฏิบัติตามขั้นตอนของลูกจ้าง**		
	1.1 การสื่อสาร	ปรับแก้ไข (1) แผนผังการตอบโต้ภาวะฉุกเฉิน โดยรายละเอียดดังนี้ - คุณปิยะชัย มั่งคั่ง ผู้จัดการโครงการ PTTLNG เป็น Emergency Director โดยมีหน้าที่ประเมินและควบคุมสถานการณ์ในภาพรวม รวมทั้งประสานงานหน่วยงานภายนอกตลอดจนการขอความช่วยเหลือ - On scene commander ทำหน้าที่เป็นผู้ประสานงานกับทีมสนับสนุนของ ITD (2) แผนการสื่อสารกรณีฉุกเฉิน - PTTLNG HSE Project เป็นผู้ประสานงานกับ PTTLNG Project Mgr. แทน ITD Project Mgr. - เพิ่มการติดต่อสื่อสารของทีมก่อสร้าง (Construction Team) ซึ่งเป็นทีมที่ทำหน้าที่ประเมินสถานการณ์และแก้ไขอุปกรณ์หรือเครื่องจักรให้อยู่ในภาพปกติ (รายละเอียดดังเอกสารแนบ 1)	

หัวข้อ	รายการการดำเนินการแก้ไข	ภาพการแก้ไข	หมายเหตุ
2.	**การปฏิบัติตามแผน**		
	2.1 ผู้จัดการโครงการ ITD ไม่เข้าร่วมซ้อมแผนและไม่อยู่ในพื้นที่	แก้ไขเปลี่ยนเป็น Construction Team (รายละเอียดดังเอกสารแนบ 2)	
	2.2 ทีมช่วยเหลือมีกำลังพลไม่เพียงพอ	จัดหาพนักงานเข้าร่วมทีมช่วยเหลือเพิ่ม2คนโดยเป็นหัวหน้างาน 1 คน และ Fire watch 1 คน (รายละเอียดดังเอกสารแนบ 3)	
	2.3 ห้องพยาบาลโครงการไม่มีวิทยุติดต่อสื่อสาร	จัดหาวิทยุประจำห้องพยาบาล 	

หัวข้อ	รายการการดำเนินการแก้ไข	ภาพการแก้ไข	หมายเหตุ
3.	**การใช้อุปกรณ์ช่วยเหลือ**		
	3.9 รถที่ใช้นำส่งผู้ป่วยมีสภาพไม่พร้อมใช้งาน	จัดหารถที่มีสภาพพร้อมใช้งาน	





รายละเอียดดังเอกสารแนบ 1

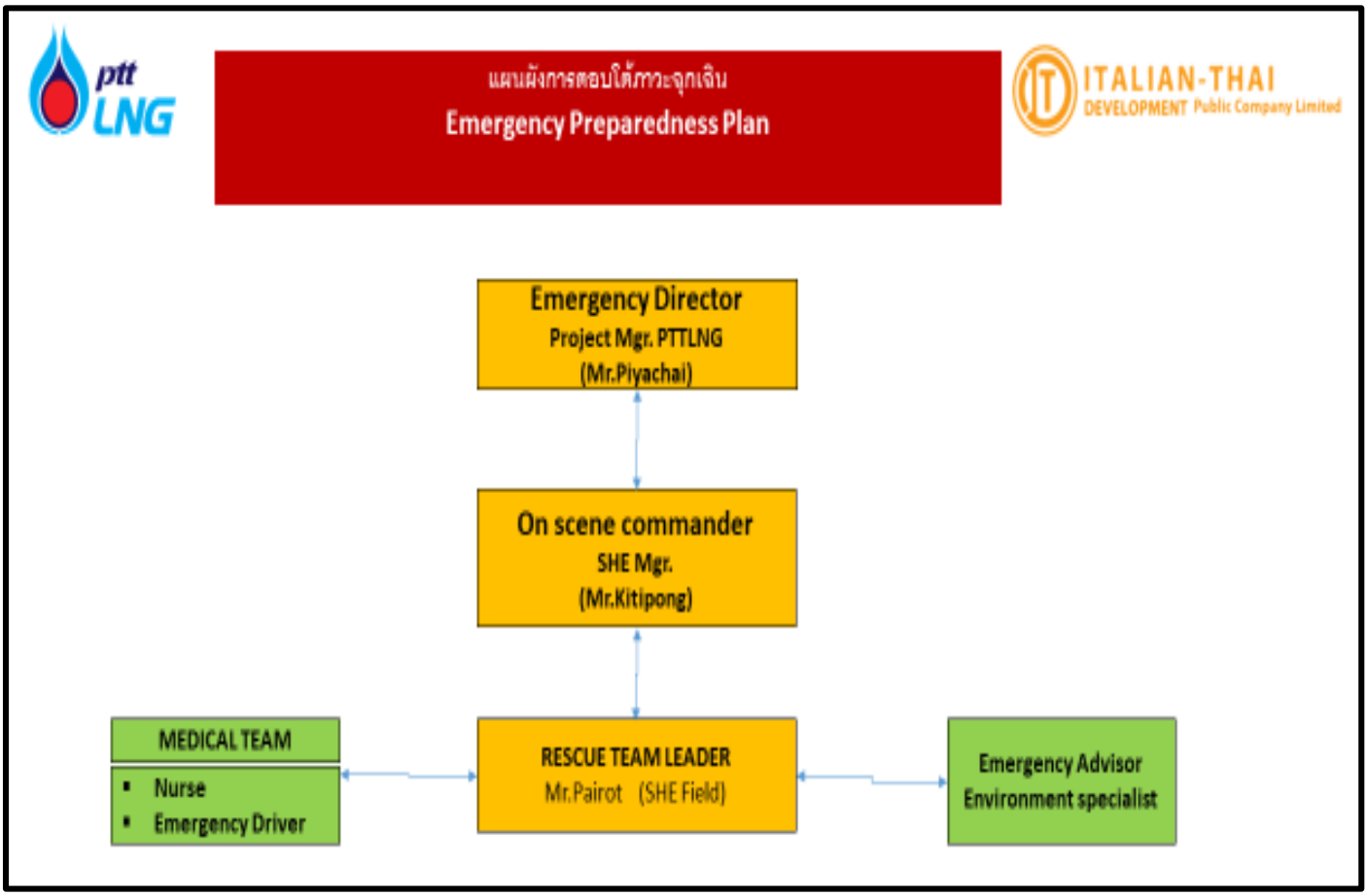

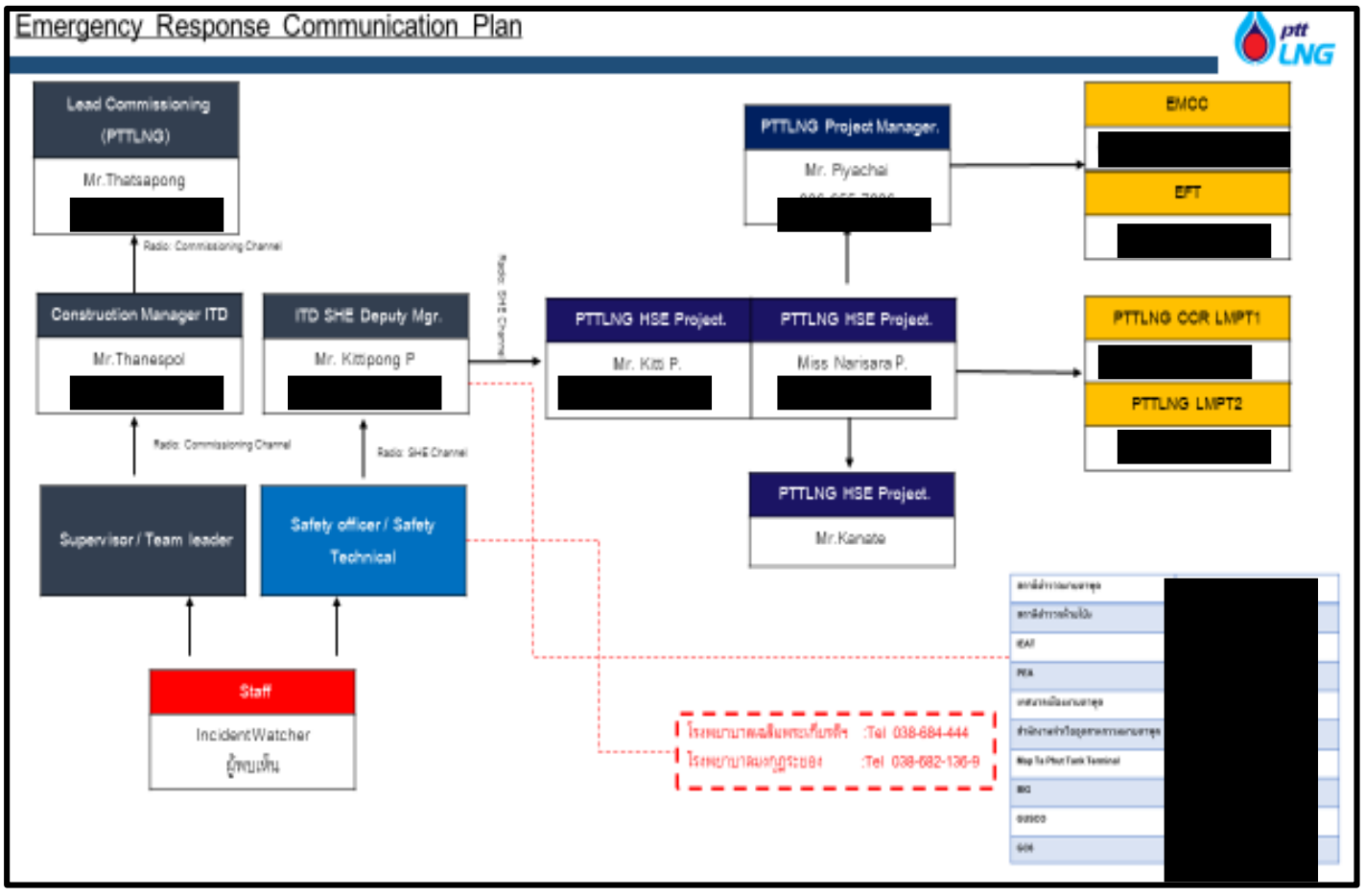

รายละเอียดดังเอกสารแนบ 2

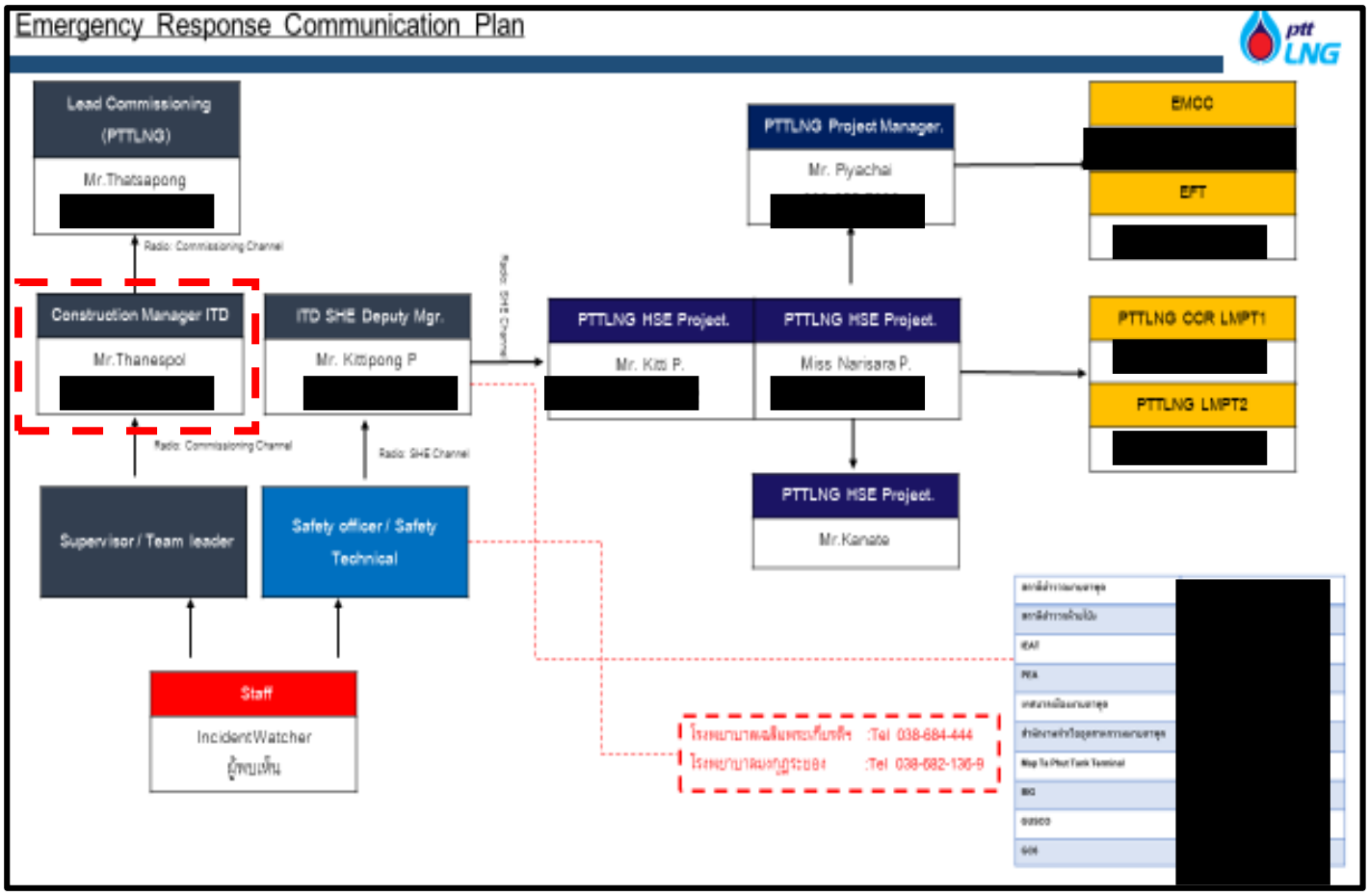

รายละเอียดดังเอกสารแนบ 3

